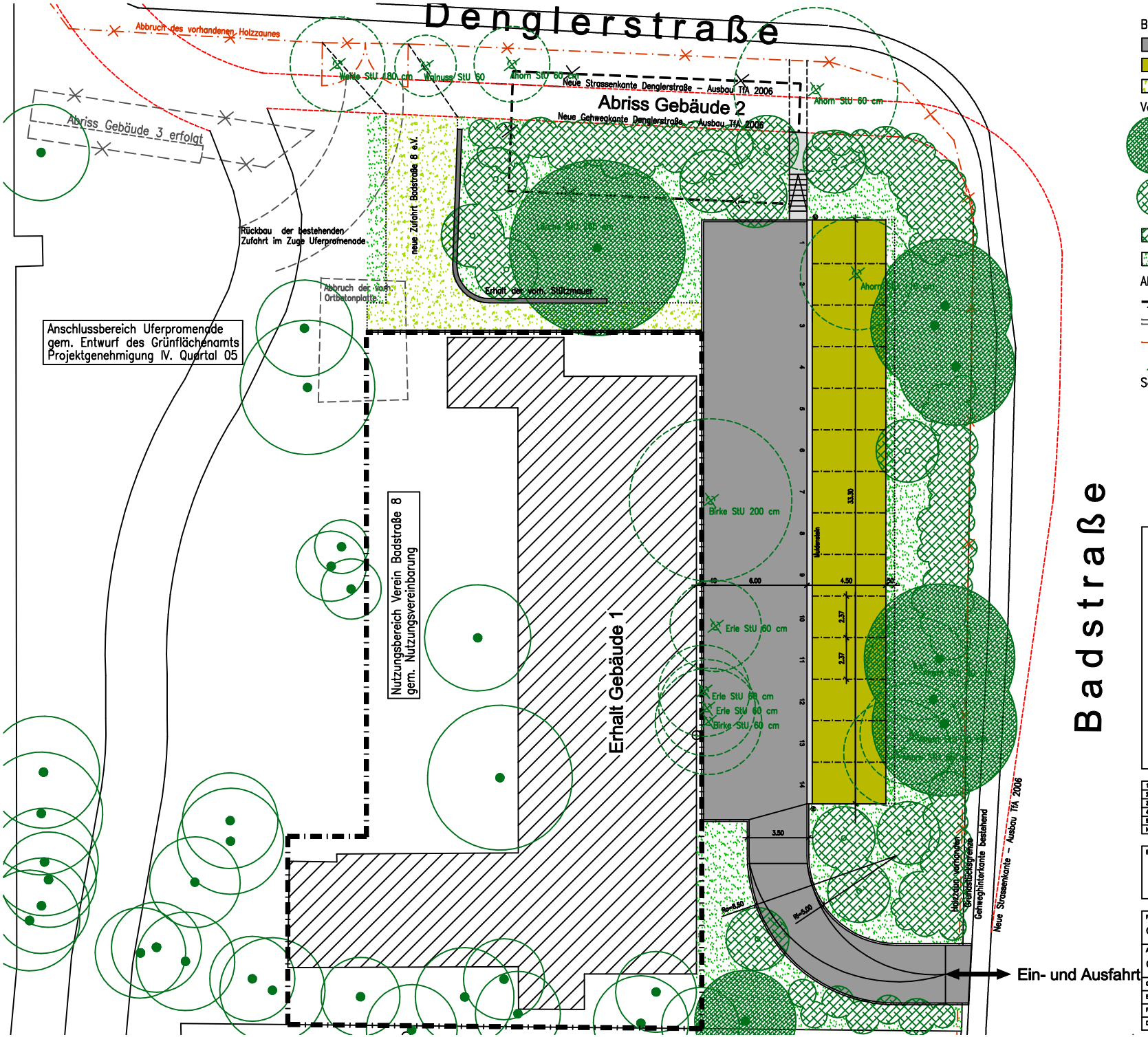

Belagsarten

- Bituminöse Tragdeckschicht
- Rasengittersteine
- Schotterrasen

Vegetationsausstattung

- Baum zu erhalten
- Baum neu
- Gehölzpflanzung neu/ergänzt
- Wiesenflächen

Abbruch und Rodung

- Gebäudeabbruch
- Mauerabbruch
- Zaunabbruch
- Baum zu roden

Sonstiges

- Mastleuchten gem. Angebot infra

Nr.	Index	Datum	Art der Änderung	Bearbeiter	Geprüft
1	3.0a	26.09.2005	Reduzierung der Stellplätze – Wegfall der Einfahrt – Erhalt der Lärche	Bergmann	
2					
3					
4					
5					

Beauftragtes Büro

Projekt: Quartiersparkplatz Denglerstraße	Leistungsphase: Entwurf
Auftraggeber: Gebäudewirtschaft Fürth	Planart: Grundriss - 1. Tektur

Stadt Fürth

Gezeichnet	Bergmann	Grünflächenamt	Maßstab 1:200
Bearbeitet	Bergmann	Sachgebiet Planung/Neubau	Proj.-Nr. 0419-437
Format	84,0 x 59,4 cm	Otto-Seeling-Promenade 37 - 90762 Fürth	Plan-Nr. P 3.0a
Datei	P3.0_0419.dwg	Tel. 0911/974-2880 Fax 0911/974-2874	Datum 26.09.2005