Baumbestand

geplanter Baum

1078 **Flurstücksnummer**

<u>Kinderkrippenfreiflächen:</u> Freianlagen auf dem Grundstück ca. 283m²
Hoffläche vor dem Gebäude ca. 100m² / Nutzung als Fläche für Roller u. Bobbycar

Bedarf: 3 Krippengruppen à 12 x 10m² Kinder= 360m²

<u>Stellplatznachweis:</u>

Bedarf: 1 PKW Stellplatz/ 30 Kinder = mind. 2 PKW Stellplätze

Geplant: 1 PKW Stellplatz / 1x Ablöse

1/70

ZU BEBAUENDE FLURSTÜCKE

1) FLUR-Nr. 1078/ 2
Bauherr: HVD Bayern K.d.ö.R.
Äußere Cramer-Klett-Straße 11-13
90489 Nürnberg

Datum/Unterschrift/Stempel

NACHBARN:

1) Stadt Fürth, Königsstraße 88, 90762 Fürth — Flurnr. 1081/ 4 — Datum/Unterschrift/Stempel

2) Stadt Fürth, Königsstraße 88, 90762 Fürth — Flurnr. 1078 — Datum/Unterschrift/Stempel

3) Datum/Unterschrift/Stempel

DIESE ENTWURFSZEICHNUNG ENTHÄLT NICHT ALLE EINZELHEITEN BZW. VERMASSUNGEN. SIE IST NICHT ALS AUSFÜHRUNGSZEICHNUNG GEEIGNET. AUSGEFÜHRT WIRD NUR NACH AUSFÜHRUNGSZEICHNUNGEN UND DEN ZUGEHÖRIGEN LEISTUNGSVERZEICHNISSEN BZW. AUFTRÄGEN AN DIE BAUUNTERNEHMER.

PROJEKT

NEUBAU 3-GRUPPIGE KINDERKRIPPE
Neumannstrasse Fürth

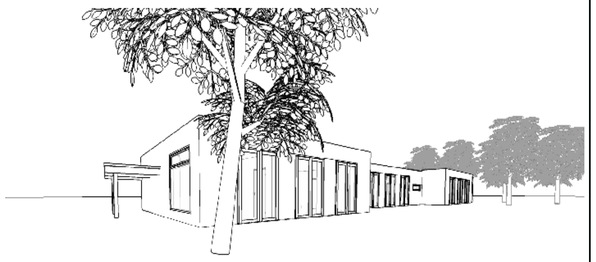

BAUHERR

Humanistischer Verband Deutschlands - Bayern
HVD Bayern K.d.ö.R.
Äußere Cramer-Klett-Straße 11-13
90489 Nürnberg

DATUM/ STEMPEL/ UNTERSCHRIFT

GENERALPLANER/ ARCHITEKT
ARCHITEKT

HAGEN GmbH
Planer und Architekten BDA
Geisseestraße 39
90439 Nürnberg
Tel.: 0911/ 586 49 -0

DATUM/ STEMPEL/ UNTERSCHRIFT

Entwurf Außenanlagen

t a u t o r a t. landschaftsArchitekt

Venusweg 11 90763 Fürth
Tel 0911.766 62-0 Fax -10
email: e.tautorat@t-online.de

LEISTUNGSPHASE	Bauantrag	PROJEKTNUMMER	12-13
ERSTELLDATUM	24.10.2012	PLOTDATUM	25.10.2012
VERFASSER	et; pd	FORMAT	430 X 800

OKRF
± 0.00 = ü.NN

PLANINHALT: Freiflächengestaltungsplan

MASSTAB: 1:100

PLANNUMMER/ PROJEKTNR./ PLANSCHNITT: 2/ 12-13/ PL 6

H/B = 430 / 800 (0.34m²)

Allplan 2009

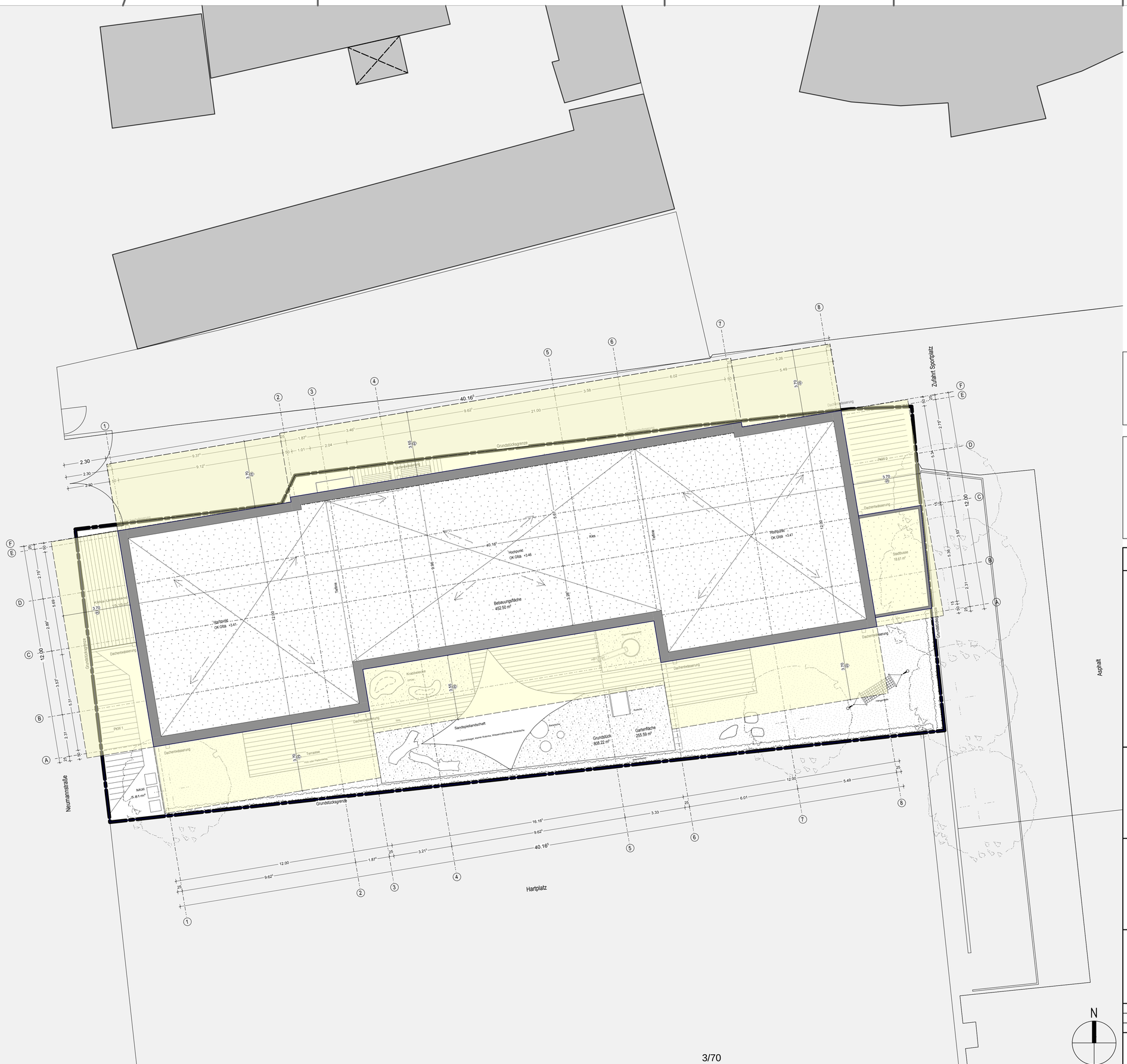

ZU BAUENDE FLURSTÜCKE

1) FLUR-Nr. 1078 / 2

Datum/Unterschrift/Stempel

Bauherr: Humanistischer Verband Deutschlands - BAYERN
HVD Bayern K.d.ö.R.

NACHBARN:

1) FLUR-Nr. 1078

Stadt Fürth
Königstraße 88
90762 Fürth

Datum/Unterschrift/Stempel

2) FLUR-Nr. 1081 / 4

Stadt Fürth
Königstraße 88
90762 Fürth

Datum/Unterschrift/Stempel

DIESE ENTWURFSZEICHNUNG ENTHÄLT NICHT ALLE EINZELHEITEN BZW. VERMASSUNGEN. SIE IST NICHT ALS AUSFÜHRUNGSZEICHNUNG GEEIGNET. AUSGEFÜHRT WIRD NUR NACH AUSFÜHRUNGSZEICHNUNGEN UND DEN ZUGEHÖRIGEN LEISTUNGSVERZEICHNISSEN BZW. AUFTRÄGEN AN DIE BAUUNTERNEHMER.

PROJEKT 1126 NEUBAU 3-GRUPPIGE KINDERKRIPPE
Neumannstrasse Fürth

BAUHERR

Humanistischer Verband Deutschlands - BAYERN
HVD Bayern K.d.ö.R.
Äußere Cramer-Klett-Straße 11-13
90489 Nürnberg

DATUM/ STEMPEL/ UNTERSCHRIFT

GENERALPLANER/ ARCHITEKT
ARCHITEKT

HAGEN® GmbH
PLANER UND ARCHITEKTEN BDA
Geiselgasse 39 Tel. 0911 / 5 86 49 - 0
90439 Nürnberg www.hagen-architekten.de

DATUM/ STEMPEL/ UNTERSCHRIFT

STATIK/BAUPHYSIK -

BRANDSCHUTZ -

HEIZUNG/ LÜFTUNG/ SANITÄR/ ELEKTRO -

LEISTUNGSPHASE	Bauantrag	PROJEKTNUMMER	1126
ERSTELLDATUM		PLOTDATUM	25.10.2012
VERFASSER	yf	FORMAT	A1

OKRF
± 0.00 = ü.NN

PLANINHALT
ABSTANDSFLÄCHENPLAN

MASSTAB 1:100

PLANNUMMER_INDEX BA_05

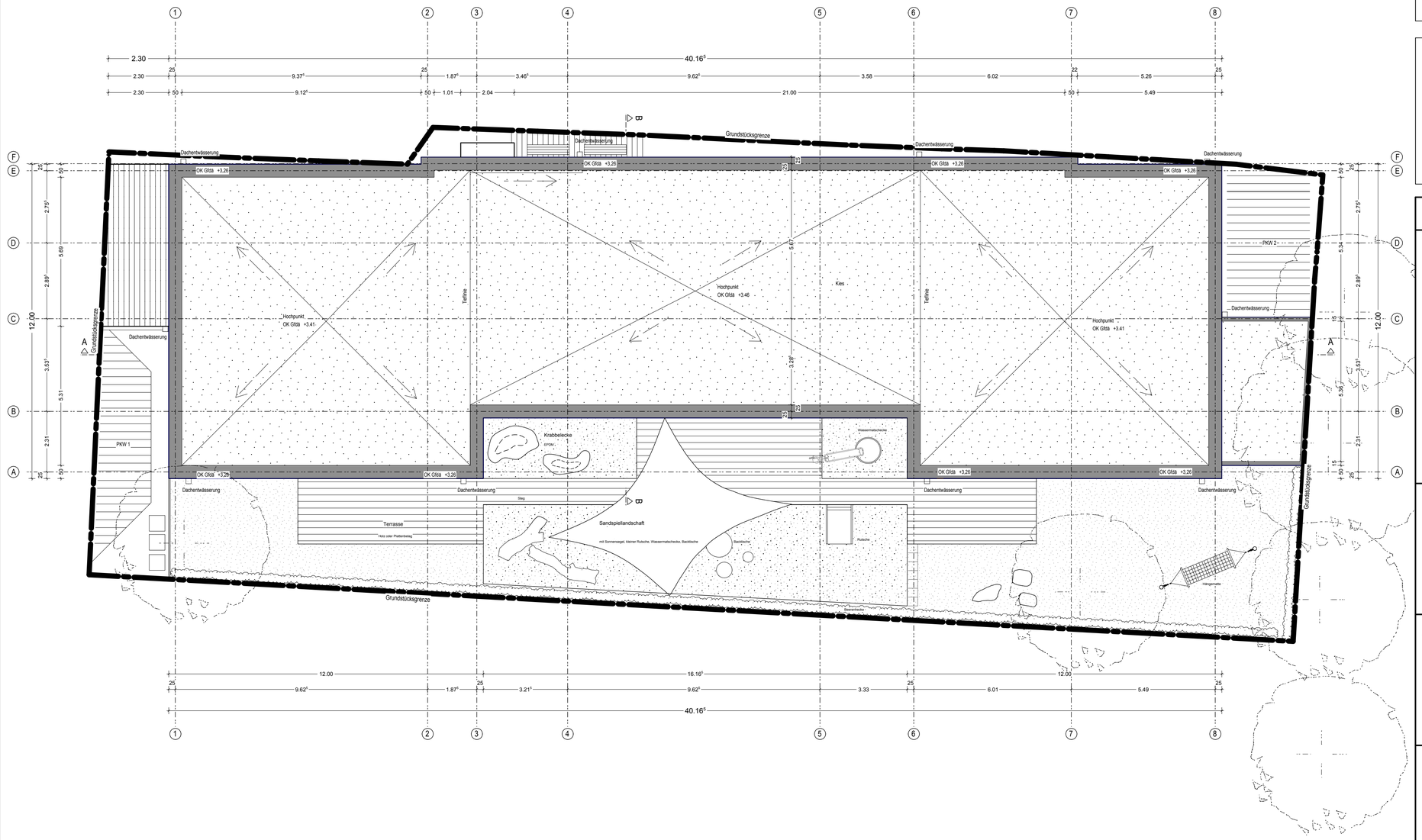

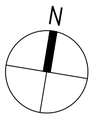

ZU BAUENDE FLURSTÜCKE

1) FLUR-Nr. 1078 / 2

Bauherr: Humanistischer Verband Deutschlands - BAYERN
HVD Bayern K.d.ö.R.

Datum/Unterschrift/Stempel

NACHBARN:

1) FLUR-Nr. 1078

Stadt Fürth
Königstraße 88
90762 Fürth

Datum/Unterschrift/Stempel

2) FLUR-Nr. 1081 / 4

Stadt Fürth
Königstraße 88
90762 Fürth

Datum/Unterschrift/Stempel

DIESE ENTWURFSZEICHNUNG ENTHÄLT NICHT ALLE EINZELHEITEN BZW. VERMASSUNGEN. SIE IST NICHT ALS AUSFÜHRUNGSZEICHNUNG GEEIGNET. AUSGEFÜHRT WIRD NUR NACH AUSFÜHRUNGSZEICHNUNGEN UND DEN ZUGEHÖRIGEN LEISTUNGSVERZEICHNISSEN BZW: AUFTRÄGEN AN DIE BAUUNTERNEHMER.

PROJEKT

1126 NEUBAU 3-GRUPPIGE KINDERKRIPPE
Neumannstrasse Fürth

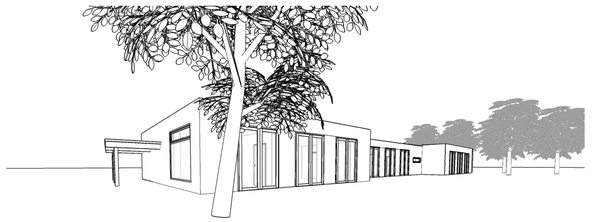

BAUHERR

Humanistischer Verband Deutschlands - BAYERN
HVD Bayern K.d.ö.R.
Äußere Cramer-Klett-Straße 11-13
90489 Nürnberg

DATUM/ STEMPEL/ UNTERSCHRIFT

GENERALPLANER/ ARCHITEKT
ARCHITEKT

HAGEN® GmbH
PLANER UND ARCHITEKTEN BDA
Gleiseestraße 39 Tel. 0911 / 5 86 49 - 0
90439 Nürnberg www.hagen-architekten.de

DATUM/ STEMPEL/ UNTERSCHRIFT

STATIK/BAUPHYSIK	-
BRANDSCHUTZ	-
HEIZUNG/ LÜFTUNG/ SANITÄR/ ELEKTRO	-

LEISTUNGSPHASE	Bauantrag	PROJEKTNUMMER	1126	OKRF ± 0.00 = ü.NN
ERSTELLDATUM		PLOTDATUM	25.10.2012	
VERFASSER	yf	FORMAT	A2+	
PLANINHALT		MASSTAB		PLANNUMMER_INDEX
DACHAUFSICHT		1:100		BA_03

H/B = 420 / 750 (0.32m²)
Allplan 2011

ZU BAUENDE FLURSTÜCKE

1) FLUR-Nr. 1078 / 2

Datum/Unterschrift/Stempel

Bauherr: Humanistischer Verband Deutschlands - BAYERN
HVD Bayern K.d.ö.R.

NACHBARN:

1) FLUR-Nr. 1078

Stadt Fürth
Königstraße 88
90762 Fürth

Datum/Unterschrift/Stempel

2) FLUR-Nr. 1081 / 4

Stadt Fürth
Königstraße 88
90762 Fürth

Datum/Unterschrift/Stempel

DIESE ENTWURFSZEICHNUNG ENTHÄLT NICHT ALLE EINZELHEITEN BZW. VERMASSUNGEN. SIE IST NICHT ALS AUSFÜHRUNGSZEICHNUNG GEEIGNET. AUSGEFÜHRT WIRD NUR NACH AUSFÜHRUNGSZEICHNUNGEN UND DEN ZUGEHÖRIGEN LEISTUNGSVERZEICHNISSEN BZW. AUFTRÄGEN AN DIE BAUUNTERNEHMER.

PROJEKT

1126 NEUBAU 3-GRUPPIGE KINDERKRIPPE
Neumannstrasse Fürth

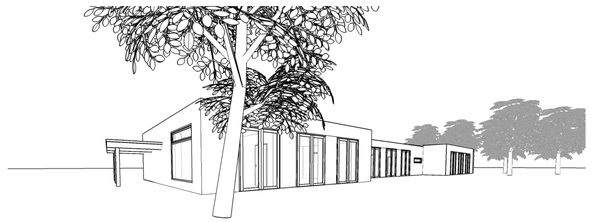

BAUHERR

Humanistischer Verband Deutschlands - BAYERN
HVD Bayern K.d.ö.R.
Äußere Cramer-Klett-Straße 11-13
90489 Nürnberg

DATUM/ STEMPEL/ UNTERSCHRIFT

GENERALPLANER/ ARCHITEKT
ARCHITEKT

HAGEN® GmbH
PLANER UND ARCHITEKTEN BDA
Geiselgasse 39 Tel. 0911 / 5 86 49 - 0
90439 Nürnberg www.hagen-architekten.de

DATUM/ STEMPEL/ UNTERSCHRIFT

STATIK/BAUPHYSIK	-
BRANDSCHUTZ	-
HEIZUNG/ LÜFTUNG/ SANITÄR/ ELEKTRO	-

LEISTUNGSPHASE	Bauantrag	PROJEKTNUMMER	1126	OKRF ± 0.00 = ü.NN
ERSTELLDATUM		PLOTDATUM	25.10.2012	
VERFASSER	yf	FORMAT	A2+	
PLANINHALT		MASSTAB		PLANNUMMER_INDEX
GRUNDRISS EG			1:100	BA_02

H/B = 420 / 750 (0.32m²)
Allplan 2011

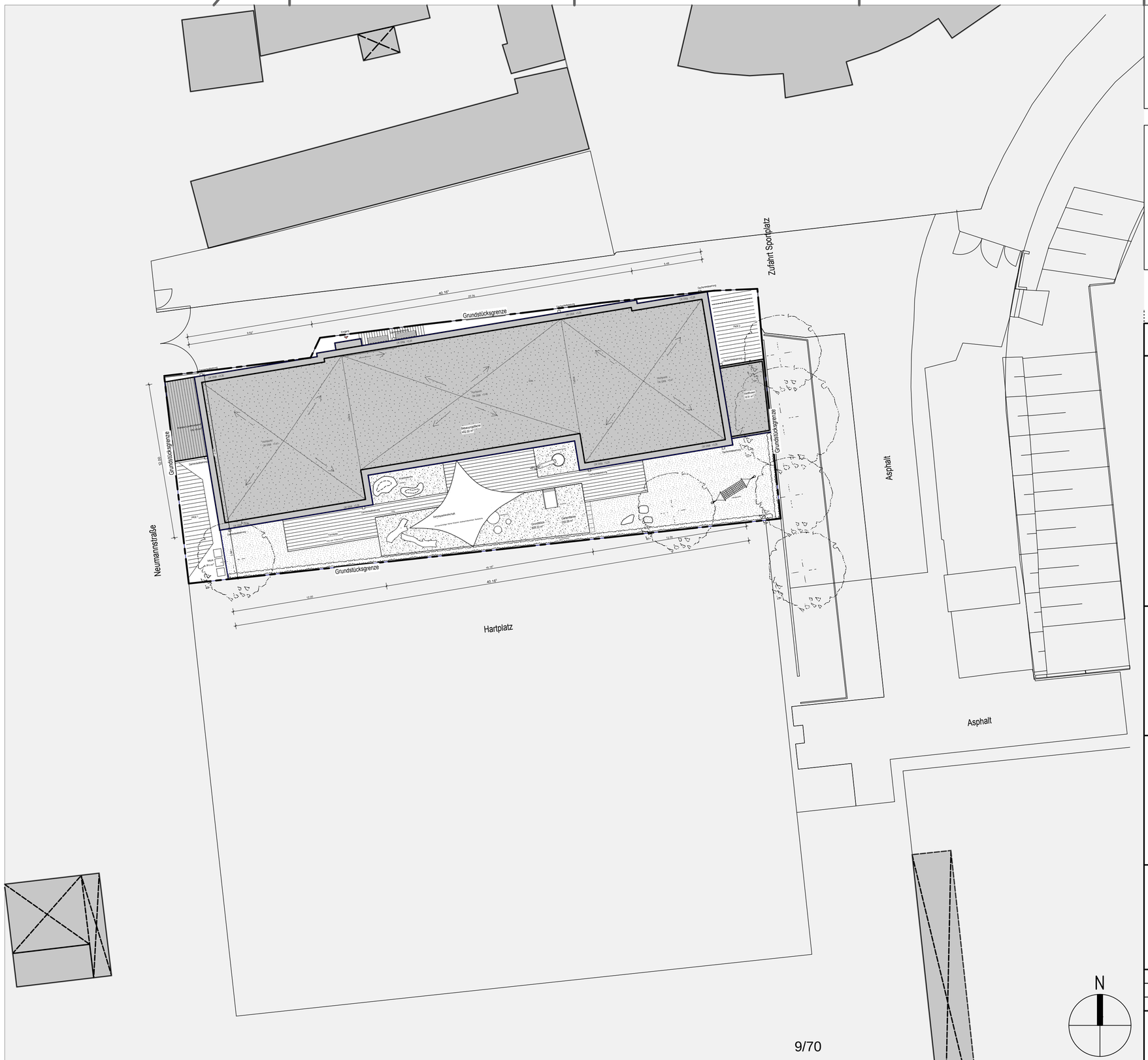

ZU BAUENDE FLURSTÜCKE

1) FLUR-Nr. 1078 / 2

Bauherr: Humanistischer Verband Deutschlands - BAYERN
HVD Bayern K.d.ö.R.

Datum/Unterschrift/Stempel

NACHBARN:

1) FLUR-Nr. 1078

Stadt Fürth
Königstraße 88
90762 Fürth

Datum/Unterschrift/Stempel

2) FLUR-Nr. 1081 / 4

Stadt Fürth
Königstraße 88
90762 Fürth

Datum/Unterschrift/Stempel

DIESE ENTWURFSZEICHNUNG ENTHÄLT NICHT ALLE EINZELHEITEN BZW. VERMASSUNGEN. SIE IST NICHT ALS AUSFÜHRUNGSZEICHNUNG GEEIGNET. AUSGEFÜHRT WIRD NUR NACH AUSFÜHRUNGSZEICHNUNGEN UND DEN ZUGEHÖRIGEN LEISTUNGSVERZEICHNISSEN BZW: AUFTRÄGEN AN DIE BAUUNTERNEHMER.

PROJEKT

1126 NEUBAU 3-GRUPPIGE KINDERKRIPPE Neumannstrasse Fürth

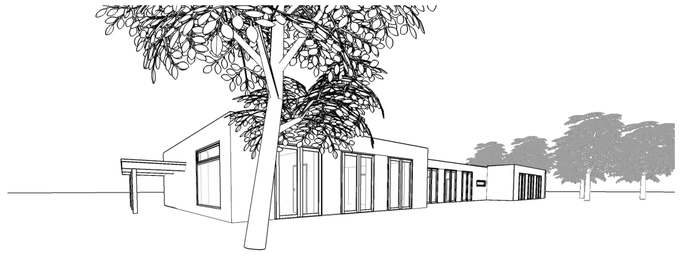

BAUHERR

Humanistischer Verband Deutschlands - BAYERN
HVD Bayern K.d.ö.R.
Äußere Cramer-Klett-Straße 11-13
90489 Nürnberg

DATUM/ STEMPEL/ UNTERSCHRIFT

GENERALPLANER/ ARCHITEKT
ARCHITEKT

HAGEN® GmbH
PLANER UND ARCHITEKTEN BDA
Geisseestraße 39 Tel. 0911 / 5 86 49 - 0
90439 Nürnberg www.hagen-architekten.de

DATUM/ STEMPEL/ UNTERSCHRIFT

STATIK/BAUPHYSIK	-
BRANDSCHUTZ	-
HEIZUNG/ LÜFTUNG/ SANITÄR/ ELEKTRO	-

LEISTUNGSPHASE	Bauantrag	PROJEKTNUMMER	1126	OKRF ± 0.00 = ü.NN
ERSTELLDATUM		PLOTDATUM	25.10.2012	
VERFASSER	yf	FORMAT	A2+	
PLANINHALT		MASSTAB		PLANNUMMER_INDEX
LAGEPLAN			1:200	BA_01

H/B = 420 / 650 (0.27m²) Allplan 2011

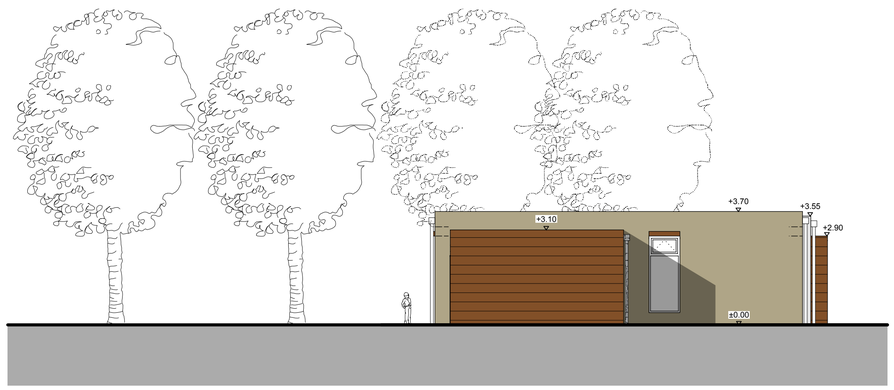

ANSICHT OST

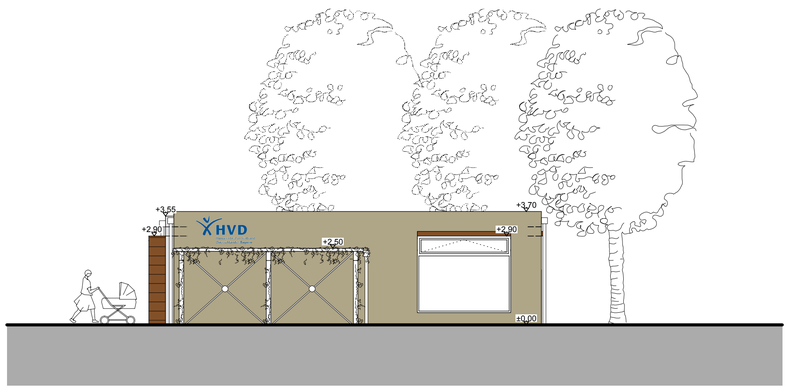

ANSICHT WEST

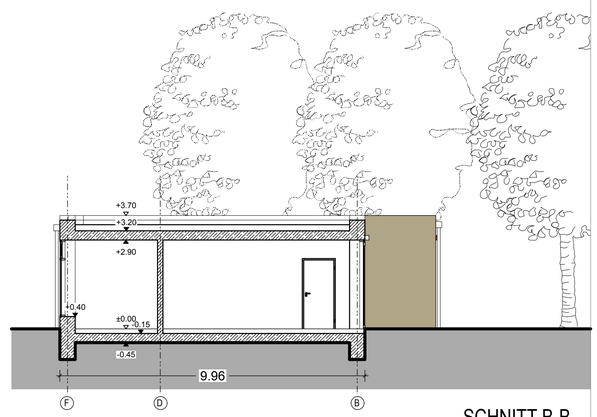

SCHNITT B-B

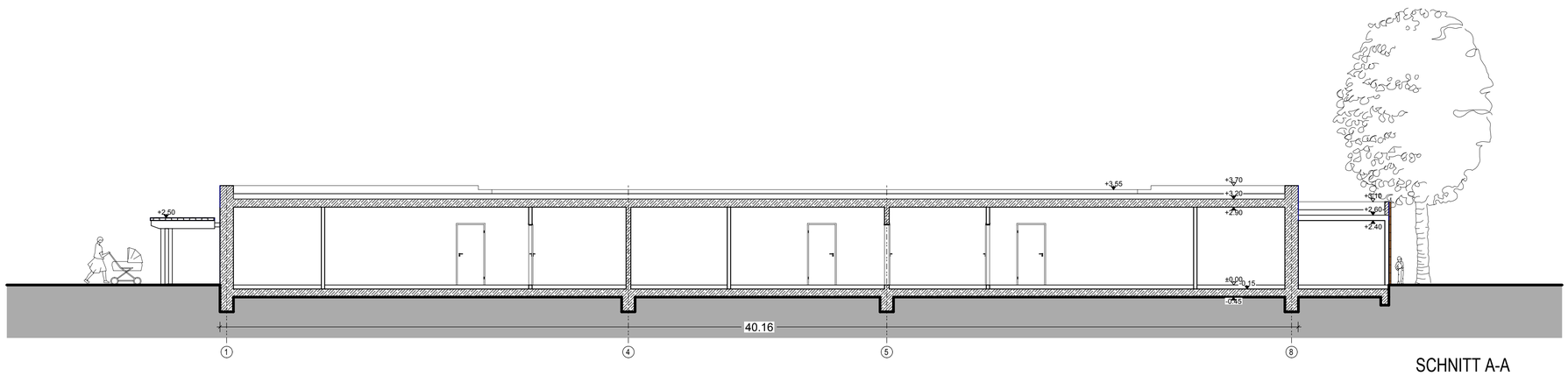

SCHNITT A-A

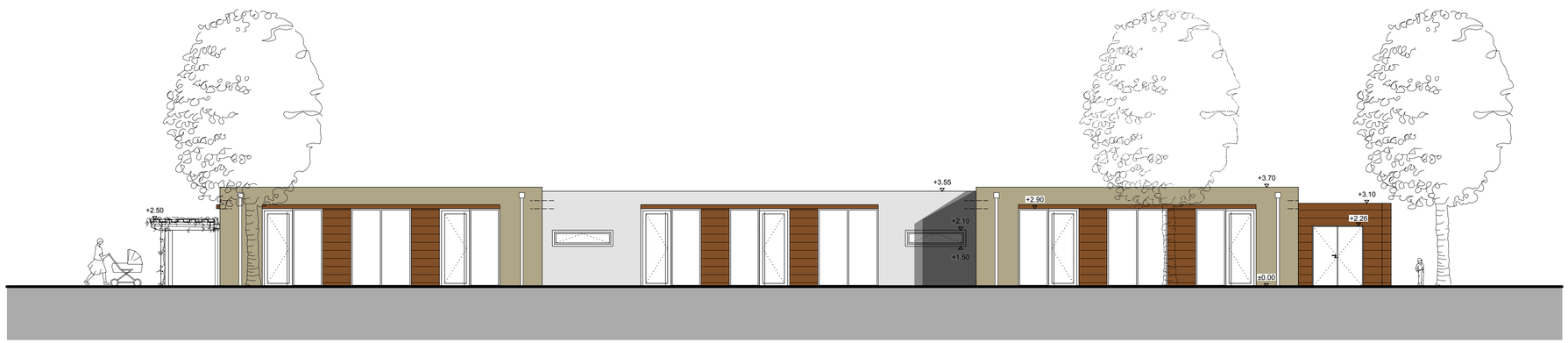

ANSICHT SÜD

ANSICHT NORD

11/70

ZU BAUENDE FLURSTÜCKE

1) FLUR-Nr. 1078 / 2

Bauherr: Humanistischer Verband Deutschlands - BAYERN
HVD Bayern K.d.ö.R.

Datum/Unterschrift/Stempel

NACHBARN:

1) FLUR-Nr. 1078

Stadt Fürth
Königstraße 88
90762 Fürth

Datum/Unterschrift/Stempel

2) FLUR-Nr. 1081 / 4

Stadt Fürth
Königstraße 88
90762 Fürth

Datum/Unterschrift/Stempel

DIESE ENTWURFSZEICHNUNG ENTHÄLT NICHT ALLE EINZELHEITEN BZW. VERMASSUNGEN. SIE IST NICHT ALS AUSFÜHRUNGSZEICHNUNG GEEIGNET. AUSGEFÜHRT WIRD NUR NACH AUSFÜHRUNGSZEICHNUNGEN UND DEN ZUGEHÖRIGEN LEISTUNGSVERZEICHNISSEN BZW: AUFTRÄGEN AN DIE BAUUNTERNEHMER.

PROJEKT 1126 NEUBAU 3-GRUPPIGE KINDERKRIPPE
Neumannstrasse Fürth

BAUHERR

Humanistischer Verband Deutschlands - BAYERN
HVD Bayern K.d.ö.R.
Äußere Cramer-Klett-Straße 11-13
90489 Nürnberg

DATUM/ STEMPEL/ UNTERSCHRIFT

GENERALPLANER/ ARCHITEKT
ARCHITEKT

HAGEN® GmbH
PLANER UND ARCHITEKTEN BDA
Geiselgasse 39 Tel. 0911 / 5 86 49 - 0
90439 Nürnberg www.hagen-architekten.de

DATUM/ STEMPEL/ UNTERSCHRIFT

STATIK/BAUPHYSIK -

BRANDSCHUTZ -

HEIZUNG/ LÜFTUNG/ SANITÄR/ ELEKTRO -

LEISTUNGSPHASE	Bauantrag	PROJEKTNUMMER	1126	OKRF ± 0.00 = ü.NN
ERSTELLDATUM		PLOTDATUM	25.10.2012	
VERFASSER	yl	FORMAT	A1	
PLANINHALT		MASSTAB	PLANNUMMER_INDEX	
ANSICHTEN / SCHNITTE		1:100	BA_04	

Sitzungstermine des Ausschusses für Jugendhilfe und Jugendangelegenheiten für 2013

- Änderungen vorbehalten -

30.01.2013 15.00 Uhr im großen Sitzungssaal des Rathauses

13.03.2013 15.00 Uhr im großen Sitzungssaal des Rathauses

26.06.2013 15.00 Uhr im großen Sitzungssaal des Rathauses

02.10.2013 15.00 Uhr im großen Sitzungssaal des Rathauses

27.11.2013 15.00 Uhr im großen Sitzungssaal des Rathauses

Stadt Fürth

Beschlussvorlage

I. Vorlage

Beratungsfolge - Gremium	Termin	Status	Ergebnis
Ausschuss für Jugendhilfe und Jugendangelegenheiten	28.11.2012	öffentlich - Beschluss	

Genehmigung des Protokolls der Sitzung vom 17.10.2012

Aktenzeichen / Geschäftszeichen	

Anlagen:
1

Beschlussvorschlag:

Die Niederschrift der Sitzung des Ausschusses für Jugendhilfe und Jugendangelegenheiten vom 17.10.2012 lag in der Sitzung auf und wurde genehmigt.

Sachverhalt:

Finanzierung:

Finanzielle Auswirkungen	jährliche Folgelasten
[x] nein [ ] ja Gesamtkosten €	[ ] nein [ ] ja €
Veranschlagung im Haushalt	
[ ] nein [ ] ja Hst. Budget-Nr. im [ ] Vwhh [ ] Vmhh	
wenn nein, Deckungsvorschlag:	

Beteiligungen

II. BMPA / SD zur Versendung mit der Tagesordnung
III. Beschluss zurück an **Jugendamt**

Fürth, 16.11.2012

Unterschrift der Referentin bzw.
des Referenten

Jugendamt Herr Hermann Schnitzer	Telefon: (0911) 974-1510

Stadt Fürth

Niederschrift

Niederschrift zur Sitzung des Ausschusses für Jugendhilfe und Jugendangelegenheiten

Sitzungstermin: Mittwoch, den 17.10.2012

Sitzungsbeginn: 15:00 Uhr

Sitzungsende: 18:00 Uhr

Ort, Raum: Rathaus - großer Sitzungssaal (Zimmer 203)

Alle Mitglieder des Ausschusses für Jugendhilfe und Jugendangelegenheiten wurden gem. § 30 GeschO ordnungsgemäß zur Sitzung geladen.

Entschuldigt bzw. nicht anwesend waren:

Ausschussmitglieder
Dittrich, Brigitte
Helm, Dietmar

Beratende Mitglieder
Duman, Tunay
Pschierer, Hans Ulrich Pfarrer
Spieker, Christa
Steiner, Eva Maria

Das Gremium (Ausschuss für Jugendhilfe und Jugendangelegenheiten) war beschlussfähig.

Tagesordnung:

Öffentlicher Teil

1. Genehmigung des Protokolls der Sitzung vom 20.06.2012

2. Vereidigung der stimmberechtigten und stv. stimmberechtigten Nicht-Stadtratsmitglieder des Ausschusses für Jugendhilfe und Jugendangelegenheiten

3.1. Zwischenbericht der Evaluation der Modellprojekte "Perspektiven für Familien" und "TANDEM" in den Städten Nürnberg und Fürth - Zwischenbericht Fürth

3.2. Amtsbudgets Jugendamt - Abschluss Haushaltsjahr 2011 und Quartalsbericht I.2012

3.3. Jugendsozialarbeit an Schulen- Tätigkeitsbericht

3.4. Echt Fürth-Dia.Log.in Fürth. - Bericht und weiteres Vorgehen

4. Initiative Bildungsregionen in Bayern

5.1. Krippenplätze - Schaffung von 48 Krippenplätzen in der Siemensstraße durch die WBG Fürth

5.2. Kindergartenplätze - Schaffung von 50 Kindergartenplätzen im Zehentweg 5 durch die WBG Fürth

5.3. Krippenplätze - Veränderung der förderfähigen Kosten bei den 36 Krippenplätzen beim HVD in der Neumannstraße

5.4. Antrag der Stadtratsfraktion Bündnis 90/Die Grünen vom 10.10.2012 - Aktueller Stand der Versorgung mit Kindergartenplätzen für 3-6,5-jährige Kinder

5.5. Anfrage der Stadtratsfraktion Bündnis 90/Die Grünen vom 10.10.2012 - Einsparungen durch die Bezuschussung vom letzten Kindergartenjahr durch die Bayerische Staatsregierung

6. Anschaffung einer Street-Soccer-Anlage - Antrag der SPD-Stadtratsfraktion vom 12.06.2012

Protokoll:

Öffentlicher Teil

TOP 1	**Genehmigung des Protokolls der Sitzung vom 20.06.2012**
	Protokollvermerk:
SP-Nr. 1/2012	Beschluss: Die Niederschrift der Sitzung des Ausschusses für Jugendhilfe und Jugendangelegenheiten vom 20.06.2012 lag in der Sitzung auf und wurde genehmigt. einstimmig beschlossen

TOP 2	**Vereidigung der stimmberechtigten und stv. stimmberechtigten Nicht-Stadtratsmitglieder des Ausschusses für Jugendhilfe und Jugendangelegenheiten**
SP-Nr. 2/2012	Protokollvermerk: Nach Belehrung über die Bedeutung des Eides nimmt der Vorsitzende den stimmberechtigten Nicht-Stadtratsmitgliedern Michael Fronius und Corinna Kruckenberg, sowie dem stv. stimmberechtigten Nicht-Stadtratsmitglied Hans Klinner gem. Art. 31 Abs. 4 GO den Eid ab, der durch Nachsprechen unter Aufheben der rechte Hand geleistet wird.
	Beschluss:

TOP 3.1	**Zwischenbericht der Evaluation der Modellprojekte "Perspektiven für Familien" und "TANDEM" in den Städten Nürnberg und Fürth - Zwischenbericht Fürth**
SP-Nr. 3.1/2012	Protokollvermerk: Vom Zwischenbericht der Evaluation der Modellprojekte „Perspektiven für Familien" und „TANDEM" in den Städten Nürnberg und Fürth, vorgetragen von Herrn Ohlsen wird vom Ausschuss Kenntnis genommen.
	Beschluss: zur Kenntnis genommen

TOP 3.2	**Amtsbudgets Jugendamt - Abschluss Haushaltsjahr 2011 und Quartalsbericht I.2012**
SP-Nr. 3.2/2012	**Protokollvermerk:** Vom Vortrag des Jugendamtes über die Amtsbudgets – Abschluss Haushaltsjahr 2011 und dem Quartalsbericht I/2012 - wird Kenntnis genommen.
	Beschluss: zur Kenntnis genommen

TOP 3.3	**Jugendsozialarbeit an Schulen- Tätigkeitsbericht**
SP-Nr. 3.3/2012	**Protokollvermerk:** Der Ausschuss nimmt vom Tätigkeitsbericht der Jugendsozialarbeit an Schulen Kenntnis.
	Beschluss: zur Kenntnis genommen

TOP 3.4	**Echt Fürth-Dia.Log.in Fürth. - Bericht und weiteres Vorgehen**
SP-Nr. 3.4/2012	**Protokollvermerk:** Vom Bericht des Stadtjugendrings sowie vom weiteren Vorgehen wird Kenntnis genommen. Protokollnotiz: Die Stadträtinnen Bayer-Tersch, Ludwig und Rick zeigen Interesse an der Übernahme einer Politikpatenschaft. Weitere Meldungen werden bis 31.10.2012 erbeten.
	Beschluss: zur Kenntnis genommen

TOP 4	**Initiative Bildungsregionen in Bayern**
SP-Nr. 4/2012	**Protokollvermerk:**
	Beschluss: Der Ausschuss nimmt die Ausführungen zur **„Initiative Bildungsregion Fürth mit dem Ziel Anhebung des Bildungsniveaus“** zustimmend zur Kenntnis. Er empfiehlt dem Stadtrat, die Referate I und IV mit der Durchführung eines ersten Dialogforums im Frühjahr 2013 und der Sicherstellung der damit verbundenen Kosten zu beauftragen. Anschließend sollen die Referate eine Bewerbung für die Bildungsregion Fürth vorbereiten. Dem Stadtrat soll spätestens im III. Quartal 2013 ein Bericht zum Stand der Umsetzung sowie eine Schätzung der für eine erfolgreiche Bewerbung und Umsetzung der Bildungsregion voraussichtlich notwendigen Personal- und Sachkosten vorgelegt werden. einstimmig beschlossen

TOP 5.1 **SP-Nr. 5.1/2012**	**Krippenplätze - Schaffung von 48 Krippenplätzen in der Siemensstraße durch die WBG Fürth**
	Protokollvermerk: TOP wird verbunden mit Sachstandsbericht zum Krippenausbau (u.a. Verzögerung Badstraße bis 2015/2016 und neue Vorhaben).
	Beschluss: Der Ausschuss für Jugendhilfe und Jugendangelegenheit nimmt vom Beschluss des Stadtrates vom 26.09.2012 über die Schaffung von 48 Krippenplätzen in der Siemensstraße Kenntnis. einstimmig beschlossen

TOP 5.2 **SP-Nr. 5.2/2012**	**Kindergartenplätze - Schaffung von 50 Kindergartenplätzen im Zehentweg 5 durch die WBG Fürth**
	Protokollvermerk:
	Beschluss: Der Ausschuss für Jugendhilfe und Jugendangelegenheiten nimmt vom Beschluss des Stadtrats vom 26.09.2012 über die Schaffung von 50 Kindergartenplätzen im Zehentweg 5 durch die WBG Fürth Kenntnis. einstimmig beschlossen

TOP 5.3 **SP-Nr. 5.3/2012**	**Krippenplätze - Veränderung der förderfähigen Kosten bei den 36 Krippenplätzen beim HVD in der Neumannstraße**
	Protokollvermerk: Protokollnotiz: Zuleitung der Baupläne wird seitens der Verwaltung zugesagt.
	Beschluss: Der Ausschuss für Jugendhilfe und Jugendangelegenheiten nimmt vom Beschluss des Stadtrates vom 26.09.2012 über die Veränderung der förderfähigen Kosten bei den 36 Krippenplätzen in der Neumannstraße Kenntnis. einstimmig beschlossen

TOP 5.4	**Antrag der Stadtratsfraktion Bündnis 90/Die Grünen vom 10.10.2012 - Aktueller Stand der Versorgung mit Kindergartenplätzen für 3-6,5-jährige Kinder**
SP-Nr. 5.4/2012	**Protokollvermerk:** Die Verwaltung kommt dem Antrag nach - wie im AJJ/TOP 8 am 20.06.2012 beschlossen – eine Vorlage im Frühjahr 2013 mit den dann vorhandenen aktuellen Daten vorzulegen.
	Beschluss: zur Kenntnis genommen

TOP 5.5	**Anfrage der Stadtratsfraktion Bündnis 90/Die Grünen vom 10.10.2012 - Einsparungen durch die Bezuschussung vom letzten Kindergartenjahr durch die Bayerische Staatsregierung**
SP-Nr. 5.5/2012	**Protokollvermerk:** Die Mitglieder des Ausschusses für Jugendhilfe und Jugendangelegenheiten wurden über die Beträge informiert, die der Haushaltsmeldung 2013 entsprechen.
	Beschluss: zur Kenntnis genommen

TOP 6	**Anschaffung einer Street-Soccer-Anlage - Antrag der SPD-Stadtratsfraktion vom 12.06.2012**
SP-Nr. 6/2012	**Protokollvermerk:**
	Beschluss: Der Ausschuss für Jugendhilfe und Jugendangelegenheiten nimmt den Beschluss des Bau- und Werkausschusses vom 11.07.2012 auf und befürwortet die Anschaffung einer gebrauchten Street-Soccer-Anlage über staatliche ExWoSt-Projektmittel. Der Stadtjugendring Fürth hat sich grundsätzlich bereit erklärt unter bestimmten Bedingungen die Ausleihe zu übernehmen und für die An- und Ablieferung bzw. den Auf- und Abbau der Anlage zu sorgen. (Hinsichtlich der Bedingungen im Einzelnen wird auf die Anlage 2/E-Mail des SJR vom 28.09.2012 Bezug genommen.) Derzeit wird noch an einer Lösung bzgl. des Wartungs- und Reparaturaufwandes gearbeitet. Vorbehaltlich einer diesbezüglichen Regelung wird Ref. IV/JgA beauftragt, einen entsprechenden Vertrag mit dem Stadtjugendring abzuschließen. einstimmig beschlossen

Fürth, 25.10.2012

M. Braun

Braun
Bürgermeister, Referat I

Fuchs
Protokollführer/in

M. Fuchs

22/70

Ö 2

Beschlussvorlage

I. Vorlage

Beratungsfolge - Gremium	Termin	Status	Ergebnis
Ausschuss für Jugendhilfe und Jugendangelegenheiten	28.11.2012	öffentlich - Kenntnisnahme	

Vereidigung des stv. stimmberechtigten Nicht-Stadtratsmitglieds Johanna Müller

Aktenzeichen / Geschäftszeichen	

Anlagen:
1

Beschlussvorschlag:

Nach Belehrung über die Bedeutung des Eides nimmt der Vorsitzende dem stv. stimmberechtigten Nicht-Stadtratsmitglied Johanna Müller gem. Art. 31 Abs. 4 GO den Eid ab, der durch Nachsprechen unter Aufheben der rechte Hand geleistet wird.

Sachverhalt:

Finanzierung:

Finanzielle Auswirkungen	jährliche Folgelasten
[x] nein [ ] ja Gesamtkosten €	[ ] nein [ ] ja €
Veranschlagung im Haushalt	
[ ] nein [ ] ja Hst. Budget-Nr. im [ ] Vwhh [ ] Vmhh	
wenn nein, Deckungsvorschlag:	

Beteiligungen

II. BMPA / SD zur Versendung mit der Tagesordnung
III. Beschluss zurück an **Jugendamt**

Fürth, 16.11.2012

Unterschrift der Referentin bzw.
des Referenten

Jugendamt Herr Hermann Schnitzer	Telefon: (0911) 974-1510

N i e d e r s c h r i f t

über die Vereidigung

des stellvertretenden stimmberechtigten

Nicht-Stadtratsmitglieds

des Ausschusses für Jugendhilfe und Jugendangelegenheiten

Johanna Müller

Nach Belehrung über die Bedeutung des Eides nimmt der mitunterzeichnete

Bürgermeister Markus Braun

Frau Johanna Müller gem. Art. 31 Abs. 5 GO den nachstehenden Eid ab, der durch Nachsprechen unter Aufheben der rechten Hand geleistet wird.

„Ich schwöre Treue dem Grundgesetz
für die Bundesrepublik Deutschland
und der Verfassung des Freistaates Bayern.
Ich schwöre, den Gesetzen gehorsam zu sein
und meine Amtspflichten gewissenhaft zu erfüllen.
Ich schwöre, die Rechte der Selbstverwaltung zu wahren
und ihren Pflichten nachzukommen,
so wahr mir Gott helfe."

Fürth, 28.11.2012

M ü l l e r J o h a n n a

Bürgermeister Markus Braun

Stadt Fürth

Beschlussvorlage

I. Vorlage

Beratungsfolge - Gremium	Termin	Status	Ergebnis
Ausschuss für Jugendhilfe und Jugendangelegenheiten	28.11.2012	öffentlich - Kenntnisnahme	

Intensive Einzelfallbegleitung durch das Familien-Unterstützungs-Netzwerk der Kinderarche Fürth GmbH im Rahmen der Koordinierenden Kinderschutzstelle - Netzwerk Frühe Hilfen (Koki)

Aktenzeichen / Geschäftszeichen	

Anlagen:

Beschlussvorschlag:

Der Ausschuss für Jugendhilfe und Jugendangelegenheiten nimmt Kenntnis vom Bericht des Jugendamtes zur Beratungsleistung „Intensive Einzelfallbegleitung“ und der budgetneutralen Finanzierung über das Jugendamt-Budget. Dem Ausschuss ist alle 2 Jahre zu berichten, ob die erwarteten Einspareffekte eingetreten sind.

Sachverhalt:

In Fürth besteht schon seit 2007 ein niedrigschwelliges, aufsuchendes und kostenloses Beratungsangebot für junge Familien. Träger dieser Arbeit war und ist das Familien-Unterstützungs-Netzwerk der Kinderarche Fürth gGmbH als Bestandteil des Fürther Konzepts **Koki-Netzwerk Frühe Hilfen**.
Das bundesweit beachtete „Fürther Modell“ der Koki besteht darin, dass die Beratung von einem freien Träger der Jugendhilfe, der **Kinderarche gGmbH**, übernommen wird und die strategische Netzwerkarbeit einer Stelle im Jugendamt der Stadt Fürth obliegt.
Die **Koordinierende Kinderschutzstelle** muss in organisatorischer Hinsicht dem Anspruch gerecht werden, dauerhaft als Anlaufstelle zur Verfügung zu stehen sowie nachhaltig und verlässlich zu arbeiten. Das zur Verfügung stehende Beratungsangebot im Sinne einer Clearing-Stelle zur Abklärung und Bearbeitung anstehender Probleme hat sich als nicht ausreichend erwiesen. Eine intensivere Begleitung ist angezeigt, weil die Ratsuchenden sich bei neu auftretenden Themen und Probleme immer wieder an die Beraterinnen gewandt haben. Das Jugendamt reagiert auf diesen Bedarf und beauftragt das Netzwerk mit der **Intensiven Einzelfallbegleitung.**

Mit dieser Vorlage verfolgt das Jugendamt das Ziel, über diese neue Form von niedrigschwelliger Beratungsleistung zu informieren, die budgetneutral (demnach ohne Ansatzmehrung) finanziert werden soll. Die jährlichen Kosten von maximal 24.000,-- € sollen über das JgA-Budget (HSt. 4550.4600) als Hilfe nach § 27 Abs. 2 SGB VIII getragen werden.

Der entstehende Mehraufwand wird kurz- und mittelfristig durch Einsparungen im Gesamtbudget ausgeglichen und soll langfristig durch Einsparungen bei den SPFH-Leistungen (HSt. 4554.7612) kompensiert werden.

Die niedrigschwelligen Beratungsleistungen tragen dazu bei, bei entstehenden Problemlagen präventiv tätig zu werden und langfristig eine Eskalation zu vermeiden, denen üblicherweise dann im fortgeschrittenen Kindesalter durch Erziehungshilfen des Sozialdienstes (Sozialpäd. Familienhilfe -SPFH-) begegnet werden. Die „intensive Einzelfallbegleitung“ ist kostengünstiger als die SPFH, die vom Bezirkssozialdienst des Jugendamtes beauftragt wird (40,-- € pro Beratungsstunde statt der 52,20 € pro Fachleistungsstunde SPFH) und ist im Grundsatz auch kürzer als die SPFH-Regelleistung angelegt (3 Monate statt der bis zu 2 Jahre laufenden SPFH).

Diesem Versuch liegt die Arbeitshypothese zugrunde, gestützt durch anerkannte sozialwissenschaftliche Erkenntnisse, dass Hilfen umso kürzer und wirksamer ausfallen je früher sie ansetzen.

Finanzierung:

Finanzielle Auswirkungen ☐ nein ☐ ja Gesamtkosten wie dargestellt €	jährliche Folgelasten ☐ nein ☐ ja €
Veranschlagung im Haushalt ☐ nein ☐ ja Hst. Budget-Nr. im ☐ Vwhh ☐ Vmhh	
wenn nein, Deckungsvorschlag:	

Beteiligungen

II. BMPA / SD zur Versendung mit der Tagesordnung
III. Beschluss zurück an **Jugendamt**

Fürth, 19.11.2012

Unterschrift der Referentin bzw. des Referenten

Jugendamt Herr Hermann Schnitzer	Telefon: (0911) 974-1510

Stadt Fürth

Beschlussvorlage

I. Vorlage

Beratungsfolge - Gremium	Termin	Status	Ergebnis
Ausschuss für Jugendhilfe und Jugendangelegenheiten	28.11.2012	öffentlich - Kenntnisnahme	

Einrichtung und Förderung einer Krippe mit in Fürth - Mannhof, Mannhofer Hauptstr. 32 b, Kath. Kirchengemeinde Herz-Jesu; Erhöhung der Krippenplätze von 12 auf 14 Plätze

Aktenzeichen / Geschäftszeichen	

Anlagen:
1 Schreiben der Kirchenstiftung vom 05.11.2012
3 Pläne

Beschlussvorschlag:

Der Ausschuss für Jugendhilfe und Jugendangelegenheiten nimmt Kenntnis von der Erhöhung der Krippenplätze von 12 auf 14 Plätze und der dadurch erhöhten Ausstattungspauschale in Höhe von 17.500,-- €, die voll vom Staat ersetzt wird.

Sachverhalt:

Mit Stadtratsbeschluss vom 26.10.2011 (AJJ-Empfehlung vom 05.10.2011) wurde der Schaffung von 12 Krippenplätzen durch die kath. Kirchengemeinde Herz-Jesu Mannhof in der Mannhofer Hauptstraße 32 b unter Bereitstellung der erforderlichen Haushaltsmittel zugestimmt. Mit Schreiben der Kirchenstiftung Herz-Jesu Mannhof vom 05.11.2012 wird um Zustimmung für 14 statt der 12 beschlossenen Plätze gebeten. Dem Antrag kann aus fachlicher Sicht stattgegeben werden. Die Planentwürfe des Architekten liegen bei; die bereits beschlossene Kostenplanung bleibt davon unberührt. Lediglich die Ausstattungspauschale steigt von 15.000,-- auf 17.500,-- €, die jedoch voll vom Staat ersetzt wird.

Finanzierung:

Finanzielle Auswirkungen [x] nein [ ] ja Gesamtkosten €	jährliche Folgelasten [x] nein [ ] ja €
Veranschlagung im Haushalt [x] nein [ ] ja Hst. Budget-Nr. im [ ] Vwhh [ ] Vmhh	
wenn nein, Deckungsvorschlag:	

Beteiligungen

II. BMPA / SD zur Versendung mit der Tagesordnung
III. Beschluss zurück an **Jugendamt**

Fürth, 19.11.2012

Unterschrift der Referentin bzw.
des Referenten

Jugendamt Herr Hermann Schnitzer	Telefon: (0911) 974-1510

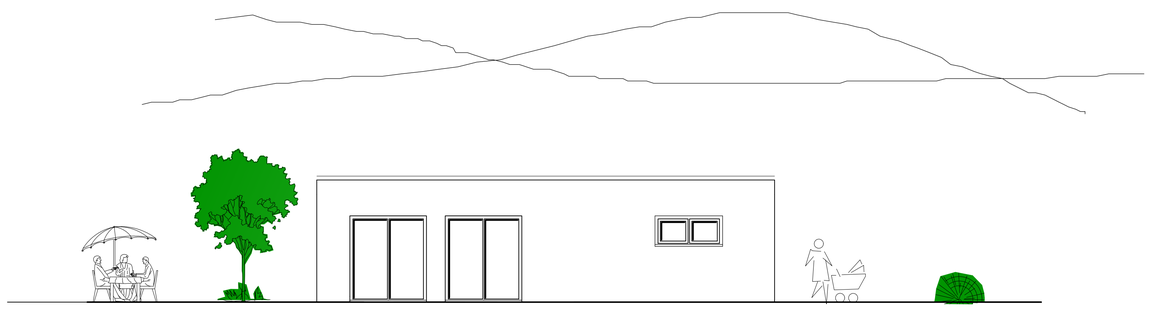

OST - ANSICHT

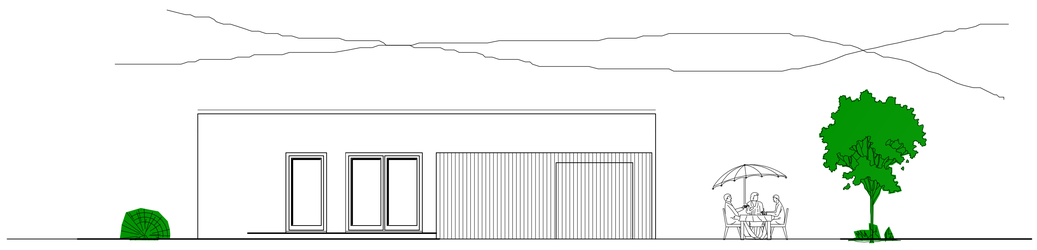

WEST - ANSICHT

BV. KATHOLISCHE KIRCHENSTIFTUNG
HERZ JESU MANNHOF
FÜRTH-MANNHOF

ERRICHTUNG
EINER KINDERKRIPPE

ANSICHTEN
M1 : 100

BAUHERR:

NACHBARN:

FÜRTH IM NOVEMBER 2012

ENTWURF:

MANFRED PORTZKY
ARCHITEKT
MÜHLTALSTR. 49
90766 FÜRTH

Stadt Fürth
Jugendamt
06. Nov. 2012

Jugendamt der Stadt Fürth
Königsplatz 2
90762 Fürth

1. z. w. V. / Bitte R.
al Utopie für Uta
2. AL

Fürth, 05.11.2012

Krippenplanung der Kirchenstiftung Herz-Jesu Mannhof

Sehr geehrte Damen und Herren,

der Ausschuss für Jugendhilfe und Jugendangelegenheiten, sowie der Stadtrat haben bereits die Bedarfsnotwendigkeit von 12 Krippenplätzen unter der Trägerschaft der Kirchenstiftung Herz-Jesu Mannhof beschlossen.

Der Grundrissplan, erstellt von Herrn Architekten Portzky wurde bereits mit Frau Siefert, Fachabteilungsleitung Kindertageseinrichtungen besprochen und die Zustimmung für 14 statt der 12 beschlossenen Plätze erteilt. Hierzu erbitten wir die Zustimmung des Ausschusses und des Stadtrats.

Pläne werden wir noch nachreichen.

Mit freundlichen Grüßen

Kath. Pfarramt Hl. Dreifaltigkeit
Fritz-Erler-Straße 25
D-90765 Fürth-Stadeln

Stefan Gardill
Stv. Vorsitzender der Kirchenstiftung Herz-Jesu Mannhof

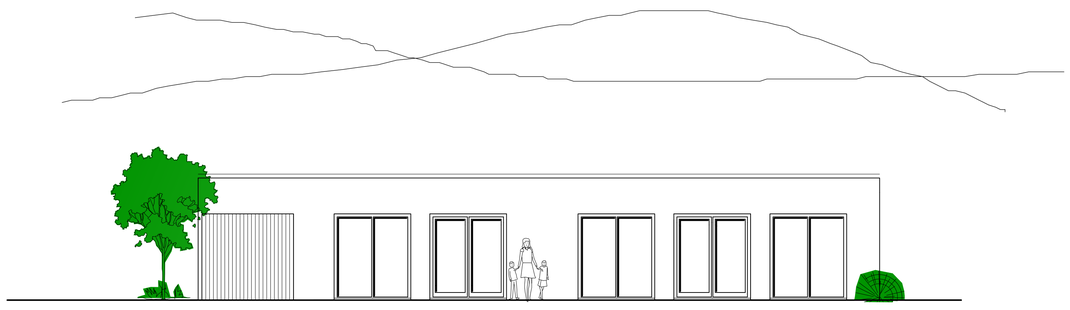

SÜD - ANSICHT

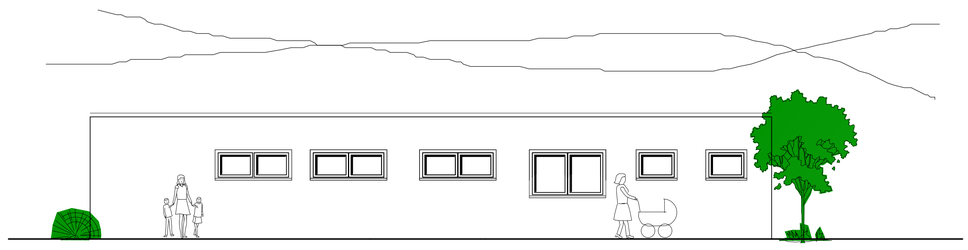

NORD - ANSICHT

BV. KATHOLISCHE KIRCHENSTIFTUNG
HERZ JESU MANNHOF
FÜRTH-MANNHOF

ERRICHTUNG
EINER KINDERKRIPPE

ANSICHTEN
M1 : 100

BAUHERR:

NACHBARN:

FÜRTH IM NOVEMBER 2012

ENTWURF:

MANFRED PORTZKY
ARCHITEKT
MÜHLTALSTR. 49
90766 FÜRTH

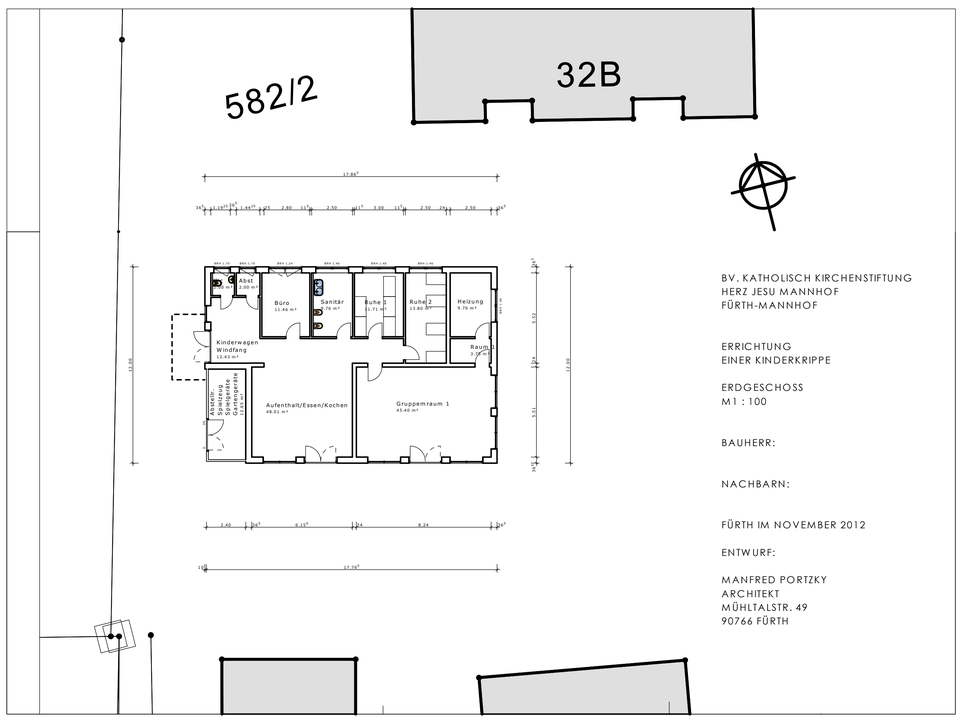

BV. KATHOLISCH KIRCHENSTIFTUNG
HERZ JESU MANNHOF
FÜRTH-MANNHOF

ERRICHTUNG
EINER KINDERKRIPPE

ERDGESCHOSS
M1 : 100

BAUHERR:

NACHBARN:

FÜRTH IM NOVEMBER 2012

ENTWURF:

MANFRED PORTZKY
ARCHITEKT
MÜHLTALSTR. 49
90766 FÜRTH

Stadt Fürth

Beschlussvorlage

I. Vorlage

Beratungsfolge - Gremium	Termin	Status	Ergebnis
Ausschuss für Jugendhilfe und Jugendangelegenheiten	28.11.2012	öffentlich - Beschluss	

Kath. Kindergarten St. Nikolaus, Kolpingstr. 17 - Kostensteigerung bei der Generalsanierung

Aktenzeichen / Geschäftszeichen	

Anlagen:
1 (StR-Vorlage vom 21.11.2012 und Kostenberechnung)

Beschlussvorschlag:

Der Ausschuss für Jugendhilfe und Jugendangelegenheiten nimmt vom Beschluss des Stadtrats vom 21.11.2012 über die Kostensteigerung bei der Generalsanierung des Kindergartens St. Nikolaus Kenntnis.

Sachverhalt:

Wegen der Dringlichkeit – das Bauvorhaben erlaubt keine weitere Verzögerung – hat das Jugendamt dem Stadtrat bereits am 21.11.2012 die Kostensteigerung zur Zustimmung vorgelegt (siehe Anlage).

Aufgrund neuer Anforderungen des Brandschutzes, der neuen EneV und der allgemeinen Preissteigerung in der Baubranche hat sich eine Kostensteigerung und somit ein neuer voraussichtlicher Finanzierungsplan ergeben. Für die Stadt Fürth ergeben sich Mehrkosten von rd. 41.000 €.
.

Finanzierung:

Finanzielle Auswirkungen		jährliche Folgelasten
[ ] nein [x] ja	siehe StR-Vorlage vom 21.11.2012	[ ] nein [ ] ja €
Veranschlagung im Haushalt		
[ ] nein [ ] ja Hst.	Budget-Nr.	im [ ] Vwhh [ ] Vmhh
wenn nein, Deckungsvorschlag:		

Beteiligungen

II. BMPA / SD zur Versendung mit der Tagesordnung
III. Beschluss zurück an **Jugendamt**

Fürth, 19.11.2012

Unterschrift der Referentin bzw.
des Referenten

Jugendamt Herr Hermann Schnitzer	Telefon: (0911) 974-1510

Stadt Fürth

Beschlussvorlage

I. Vorlage

Beratungsfolge - Gremium	Termin	Status	Ergebnis
Stadtrat	21.11.2012	öffentlich - Beschluss	

Kath. Kindergarten St. Nikolaus, Kolpingstr. 17 - Kostensteigerung bei der Generalsanierung

Aktenzeichen / Geschäftszeichen	

Anlagen:
Neue Kostenberechnung vom 24.08.2012 des Architekten

Beschlussvorschlag:

Der Stadtrat stimmt der Kostensteigerung unter Zugrundelegung der gesetzlichen Förderung nach Art. 27 BayKiBiG zu. Der erhöhte städtische Nettoanteil wird in der MIP berücksichtigt und im Haushalt 2013 aufgenommen.
Einverständniserklärung und Eigenmittelnachweis über den erhöhten Trägeranteil hat zeitnah gegenüber der Kämmerei zu erfolgen.
Die Auszahlung erfolgt vorbehaltlich eines genehmigten Haushalts und verfügbarer Haushaltsmittel.

Sachverhalt:

Der Stadtrat hat am 26.10.2011 der Generalsanierung des kath. Kindergartens St. Nikolaus mit der gesetzlichen Förderung nach Art. 27 BayKiBiG zugestimmt.

Aufgrund neuer Anforderungen des Brandschutzes, der neuen EneV und der allgemeinen Preissteigerung in der Baubranche ergibt sich eine Kostensteigerung und somit ein neuer voraussichtlicher Finanzierungsplan:

Bezeichnung	Berechnung alt		Berechnung 2012		**Mehrkosten**
	Kosten	davon förderf. Kosten	Kosten	davon förderf. Kosten	
Grundstück	0,00 €	0,00 €	0,00 €		
Herrichten	0,00 €	0,00 €	0,00 €		
Bauwerk	333.567,50 €	333.657,50 €	382.767,50 €	382.767,50 €	
Technische Anlagen	115.530,00 €	115.530,00 €	152.820,00 €	152.820,00 €	
Außenanlagen 1)	40.820,00 €	40.820,00 €	40.820,00 €	40.820,00 €	
Ausstattung	0,00 €	0,00 €	0,00 €	0,00 €	
Baunebenkosten	73.487,63 €	53.902,50 €	148.592,50 €	69.168,90 €	
Gesamtsumme	563.405,13 €	543.910,00 €	725.000,00 €	645.576,40 €	161.595 €
2/3 Anteil der Stadt Fürth		362.606,67 €		430.384,27 €	
Staatlicher Anteil (40%)		145.042,67 €		172.153,71 €	27.111 €
Städtischer Nettoanteil		217.564,00 €		258.230,56 €	**40.667 €**
Anteil Kirche		200.798,46 €		294.615,73 €	**93.817 €**
					161.595 €

1) Sollten die Außenanlagen nicht förderfähig sein, sind auch diese Kosten zu 100% vom Träger zu tragen

In der MIP 2013 sind derzeit für die Generalsanierung als städt. Nettoanteil 219.000 € eingestellt. Durch die Kostenneuberechnung würde sich der Betrag auf 260.000 € erhöhen. Für die Stadt Fürth ergeben sich somit Mehrkosten von rund 41.000 €. Für die kath. Kirche entsteht eine Mehrbelastung von rund 94.000 €.
Die Finanzierung ist aktuell noch nicht gesichert, da sich die Kirchenstiftung bislang außerstande gesehen hat, einen Eigenmittelnachweis über den erhöhten Trägeranteil vorzulegen.

Finanzierung:

Finanzielle Auswirkungen	jährliche Folgelasten
[ ] nein [x] ja Gesamtkosten siehe oben €	[x] nein [ ] ja €
Veranschlagung im Haushalt	
[x] nein [ ] ja Hst. Budget-Nr. im [ ] Vwhh [ ] Vmhh	
wenn nein, Deckungsvorschlag:	

Beteiligungen

II. BMPA / SD zur Versendung mit der Tagesordnung
III. Beschluss zurück an **Jugendamt**

Fürth, 09.11.2012

Unterschrift der Referentin bzw. des Referenten

Jugendamt	Telefon:
Herr Hermann Schnitzer	(0911) 974-1510

Kostenberechnung
nach DIN 276 / 1993

Allgemeine Angaben

Bauvorhaben: (Objekt, Ort und Lage)	KINDERGARTEN ST. NIKOLAUS KINDERGARTEN FÜR 2 GRUPPEN KOLPINGSTRASSE 17	90768 FÜRTH
Bauherr Antragsteller	KATH. KIRCHENSTIFTUNG ST. NIKOLAUS KOLPINGSTRASSE 14	90768 FÜRTH
Entwurfsverfasser (Name, Anschrift)	BERNHARD HEID DI VOLKER HEID HARDENBERGSTRASSE 53	ARCHITEKTEN BDA GBR DI WOLFRAM HEID 90768 FÜRTH
Grundlagen der Kostenschätzung: (Verwendete Planunterlagen)	ENTWURFSPLÄNE M 1:100 ERSTELLT VON BERNHARD HEID ARCHITEKTEN BDA	

Erläuterungen zur Planung und zur beabsichtigten Bauausführung:

KOSTEN FÜR: GENERALSANIERUNG

Grundfläche, Rauminhalte	
Baugrundstück	m²
Gesamtfläche BGF	647,33 m²
Bebaute Fläche	479,34 m²
Nach II. BV/DIN 283 Teil 2:	
Umbauter Raum	3174 m³
Wohnfläche	m²
Wistschaftsfläche	m²
Zubehör	m²
Verkehrsfläche	m²

(Raum für Vermerke)

Zusammenstellung der Kosten
(Überträge von Seite 2)

Kostengruppe		€
Summe 100	Baugrundstück	0,00 €
Summe 200	Erschließung	0,00 €
Summe 300	Bauwerk	382.767,50 €
Summe 400	tech. Anlagen	152.820,00 €
Summe 500	Außenanlagen	40.820,00 €
Summe 600	Ausstattung	0,00 €
Summe 700	Baunebenkosten	148.592,50 €
	Zur Abrundung	
	Gesamtkosten	725.000,00 €

Aufgestellt: BERNHARD HEID ARCHITEKTEN, HARDENBERGSTRASSE 53, 90768 FÜRTH

FÜRTH, DEN 24.08.2012
(Ort, Datum)

(Unterschrift)

Kostenberechnung
nach DIN 276 / 2008

	Kostengruppe	€
100	Grundstück	
110	Grundstückswert	0,00 €
110	Grundstückswert	0,00 €
120	Grundstücksnebenkosten	0,00 €
130	Freimachen	0,00 €
	Summe 100 Grundstück	0,00 €
200	Herrichten / Erschließen	
210	Herrichten	0,00 €
220	öffentl. Erschließung	0,00 €
230	nichtöffent. Erschließung	0,00 €
	Summe 200 Erschließung	0,00 €
300	Kosten desBauwerks	
310	zusätzl. Maßn. Brandschutz	49.200,00 €
320	Gründung-Sanierung außen	12.150,00 €
330	Außenwände-Glasaustausch	43.890,00 €
340	Innenwände-Innensanierung	53.862,50 €
350	Decken-neues Dach	164.715,00 €
360	Dächer - Ziegeldach	47.350,00 €
370	Baukonstruktive Einbauten	8.600,00 €
390	Sonstige Maßnahmen	3.000,00 €
	Summe 300 Bauwerk	382.767,50 €
400	Bauwerk techn. Anlagen	
410	Abwasser, Wasser, Gas	45.600,00 €
420	Wärmeversorgung	12.560,00 €
430	Lufttechnische Anlagen	1.800,00 €
440	Starkstromanlagen	39.200,00 €
450	Fernmeldeanlagen	4.400,00 €
460	Zusätzl. Maß Brandschutz	37.290,00 €
480	Gebäudeautomation	0,00 €
490	Sonstige Maßnahmen	11.970,00 €
	Summe 400 tech. Anlagen	152.820,00 €

	Kostengruppe	€
500	Außenanlagen	0,00 €
510	Geländeflächen	0,00 €
520	befestigte Flächen	4.500,00 €
530	Baukonstruktion in Außenanlagen	3.900,00 €
540	Technische Anlagen in Außenanlagen	2.500,00 €
550	Einbau in Außenanlagen	6.600,00 €
590	sonstige Maßnahmen Außenanlagen	23.320,00 €
	Summe 500 Außenanlagen	40.820,00 €
600	Ausstattung und Kunstwerk	
610	Ausstattung	0,00 €
620	Kunstwerk	0,00 €
	Summe 600 Ausstattung	0,00 €
700	Baunebenkosten	
710	Bauherrenaufgaben	0,00 €
720	Ingenieurleistungen	60.578,32 €
730	Architektenleistung	76.360,95 €
740	Gutachten und Beratung	1.900,00 €
750	Brandschutzkonzept+Prüfung	5.739,85 €
760	Finanzierung	
770	Allgemeine Baunebenkosten	2.581,75 €
790	sonstige Baunebenkosten	1.431,63 €
	Summe 700 Baunebenkosten	148.592,50 €

(Raum für Vermerke)

Kostengruppe 300 + 400	**535.587,50 €**
Kostengruppe 300 + 400 + 500	**576.407,50 €**
Gesamtsumme	**725.000,00 €**

Stadt Fürth

Beschlussvorlage

I. Vorlage

Beratungsfolge - Gremium	Termin	Status	Ergebnis
Ausschuss für Jugendhilfe und Jugendangelegenheiten	28.11.2012	öffentlich - Beschluss	

Kindertagesstätte Uferstadt - Schaffung von Kinderkrippen- und Kindergartenplätzen durch die Fa. Vertbaudet

Aktenzeichen / Geschäftszeichen	

Anlagen:
1 Kostenschätzung
5 Pläne

Beschlussvorschlag:

Zur Abdeckung des Bedarfs an Krippen- und Kindergartenplätzen wird dem Stadtrat die Genehmigung und die Bereitstellung der erforderlichen Haushaltsmittel für die Schaffung von 24 Krippenplätzen und 25 Kindergartenplätzen in der Uferstadt (Fl.-Nr. 983/9 u. 983/10) empfohlen.

Die Genehmigung steht unter dem Vorbehalt, dass der Plan und die Kosten entsprechend der staatlichen Kindergarten- und Krippenrichtlinien mit der Regierung von Mittelfranken abgestimmt sind.

Sachverhalt:

Mit Stadtratsbeschluss vom 25.01.2012 erfolgte entsprechend der AJJ-Empfehlung vom 14.12.2011 die Zustimmung, die am 23.03.2011 beschlossene Versorgungsquote von 35 % für die Betreuung der unter 3-Jährigen um 110 in der Tagespflege und um 70 Krippenplätze zu erhöhen. Um die avisierte Betreuungsquote von bis zu 40 % zu erreichen, bedarf es jedoch weiterer Krippenplätze. Die vom Träger vorgesehene Kindergartengruppe ist ebenfalls bedarfsgerecht, da dieser angekündigt hat, Belegplätze in Anspruch zu nehmen (ebenso wie bei der Krippe) und das Vorhaben auch nur in der Kombination Krippe/Kindergarten zu realisieren war. Die Einzelheiten (Anzahl und Vergütung der Belegplätze) sind noch zu vereinbaren. Es handelt sich daher – entgegen eines Presseartikels, der so interpretiert werden konnte – auch nicht um einen Betriebskindergarten, sondern um eine geförderte, frei zugängliche Einrichtung mit Träger-Belegplätzen.

Investor/Bau- und Betriebsträger des Vorhabens ist die Fa. Vertbaudet, ein Quelle-Nachfolgeunternehmen.

Die Kostenschätzung vom 06.11.2012 (siehe Anlage) beläuft sich auf 1.431.650 € Baukosten zzgl. einer Ausstattungspauschale für 49 Plätze i. H. v. 60.000 €.

Für die „gemischte“ Einrichtung (Krippe und Kindergarten) gibt es getrennte staatliche Förderungen.

Die Förderung wird wie folgt ermittelt:

Die förderfähige Gesamtfläche für die gesamte Einrichtung beträgt 281 m².
Die (maximal) förderfähige Fläche für die Krippe beträgt für sich allein 216 m² (24 Plätze x 9 m2).

Der Flächenanteil für den Kindergarten und die Krippe wird wie folgt berechnet:
281 m² x 48,98 % (entsprechen dem Anteil der 24 Krippenkinder an der Gesamtkinderzahl)
= **137,64 m²** (= **Krippenanteil**)
281,00 m² - 137,64 m² = **143,36 m²** (= **Kindergartenanteil**).

Förderfähige Kosten der **Krippe**: (216,00 m² x 3.574 € = **771.984 €**)
Förderfähige Kosten des **Kindergarten**s: (143,36 m² x 3.574 € = **512.368 €**)

Berechnung der Förderung						
			KIGA	Krippe	Krippe	Gesamtplan
					Ausstattung	
Gesamtkosten						**1.431.650,00€**
Förderfähige Kosten			512.368,00 €	771.984,00€	30.000,00 €	
Staatlicher Anteil (Bau)*			136.631,47 €	551.196,58€	30.000,00 €	717.828,05 €
Städtischer Anteil			204.947,20 €	110.393,71€		**315.340,91 €**
Trägeranteil						**398.481,04 €**
* Staatliche Förderung bei KIGA: 40% des gesetzlichen 2/3 Anteils						

Finanzierung:

Finanzielle Auswirkungen					jährliche Folgelasten		
☐ nein	☒ ja	Gesamtkosten	siehe Sachverhalt		☐ nein	☐ ja	€
Veranschlagung im Haushalt							
☐ nein	☐ ja	Hst.	Budget-Nr.	im	☐ Vwhh	☐ Vmhh	
wenn nein, Deckungsvorschlag:							

Beteiligungen

II. BMPA / SD zur Versendung mit der Tagesordnung
III. Beschluss zurück an **Jugendamt**

Fürth, 19.11.2012

Unterschrift der Referentin bzw.
des Referenten

Jugendamt	Telefon:
Herr Hermann Schnitzer	(0911) 974-1510

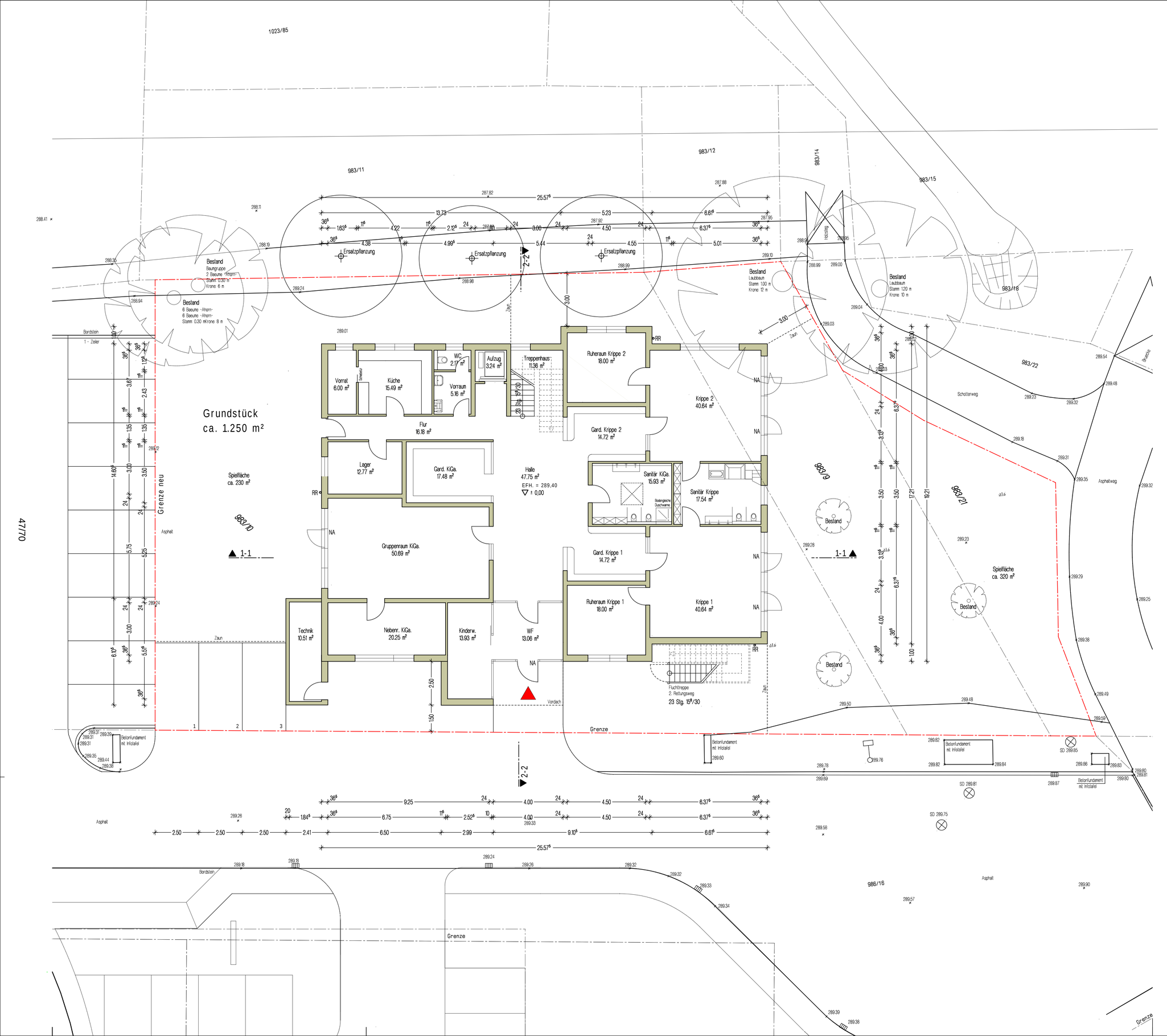

BAUGRUNDSTÜCK / LAGE / LAGEBEZEICHNUNG / GRUNDSTÜCKSEIGENTÜMER

FLUR NR. 983/21, 983/9, 983/10 / Gemeinde Fürth / Nähe Dr.-Mack-Str., nähe Kurgartenstr.
Eigentümer / Pegnitz Park Objekt neun GmbH
Kurgartenstraße 37, 90762 Fürth

FLUR-NR. 983/22	Pegnitz Park Objekt neun GmbH Kurgartenstraße 37, 90762 Fürth	
FLUR-NR. 983/11	Stadt Fürth Königstraße 88, 90762 Fürth	
FLUR-NR. 983/12	Stadt Fürth Königstraße 88, 90762 Fürth	
FLUR-NR. 983/14	Stadt Fürth Königstraße 88, 90762 Fürth	
FLUR-NR. 986/16	Pegnitz Park Objekt neun GmbH Kurgartenstraße 37, 90762 Fürth	
FLUR-NR. 986/17	Pegnitz Park Objekt neun GmbH Kurgartenstraße 37, 90762 Fürth	
FLUR-NR. 981/7	Besitz- und Immobilien-Verwaltungsgesellschaft Kompe Gottlieb-Keim-Str. 60, 95448 Bayreuth	
FLUR-NR. 1023/47	Stadt Fürth Königstraße 88, 90762 Fürth	

BAUVORHABEN

Neubau Kindertagesstätte mit zwei Gruppen
Kinderkrippe und eine Gruppe Kindergarten

LAGEPLAN

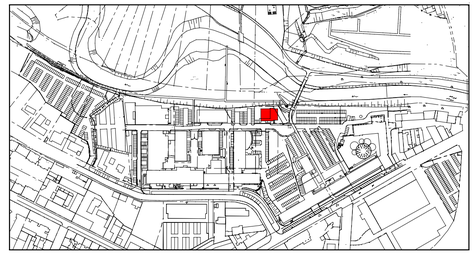

BAUHERR

Pegnitz Park
Objekt neun GmbH

Kurgartenstraße 37
90762 Fürth

Projektmanagement

Investa Projektentwicklungs-
und Verwaltungs GmbH
Vilshofener Straße 8
81679 München

Bauantrag

Prj.-Nr. 2012/61.125

Erdgeschoss

PLAN NR.	MASSTAB	DATUM	GEFERTIGT
001	1:100	06.11.2012	Märkle

ENTWURFSVERFASSER

KUNZENDORF ARCHITEKT BDA
Neumarkter Str. 39
92353 Postbauer-Heng
Tel : 09188 - 90 50 06
Fax : 09188 - 90 50 08

Diese Entwurfszeichnung enthält nicht alle Einzelheiten bzw. Vermessungen. Sie ist nicht als Ausführungsgrundlage geeignet.

Fürth, den

Postbauer-Heng, den

BAUHERR

ARCHITEKT

BAUGRUNDSTUCK / LAGE / LAGEBEZEICHNUNG / GRUNDSTUCKSEIGENTUMER

FLUR NR. 983/21, 983/9, 983/10 / Gemeinde Fürth / Nähe Dr.-Mack-Str., nähe Kurgartenstr.
Eigentümer / Pegnitz Park Objekt neun GmbH
Kurgartenstraße 37, 90762 Fürth

FLUR-NR. 983/22	Pegnitz Park Objekt neun GmbH Kurgartenstraße 37, 90762 Fürth	
FLUR-NR. 983/11	Stadt Fürth Königstraße 88, 90762 Fürth	
FLUR-NR. 983/12	Stadt Fürth Königstraße 88, 90762 Fürth	
FLUR-NR. 983/14	Stadt Fürth Königstraße 88, 90762 Fürth	
FLUR-NR. 986/16	Pegnitz Park Objekt neun GmbH Kurgartenstraße 37, 90762 Fürth	
FLUR-NR. 986/17	Pegnitz Park Objekt neun GmbH Kurgartenstraße 37, 90762 Fürth	
FLUR-NR. 981/7	Besitz- und Immobilien-Verwaltungsgesellschaft Kompe Gottlieb-Keim-Str. 60, 95448 Bayreuth	
FLUR-NR. 1023/47	Stadt Fürth Königstraße 88, 90762 Fürth	

BAUVORHABEN

Neubau Kindertagesstätte mit zwei Gruppen Kinderkrippe und eine Gruppe Kindergarten

LAGEPLAN

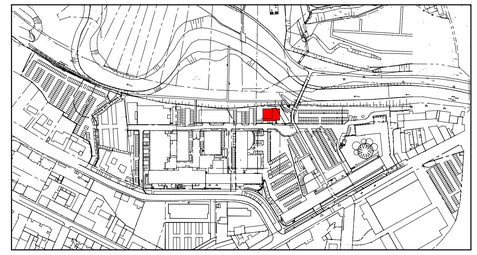

BAUHERR

Pegnitz Park
Objekt neun GmbH

Kurgartenstraße 37
90762 Fürth

Projektmanagement

Investa Projektentwicklungs- und Verwaltungs GmbH
Vilshofener Straße 8
81679 München

Bauantrag — Prj.-Nr. 2012/61.125

Obergeschoss

PLAN NR.	MASSTAB	DATUM	GEFERTIGT
002	1:100	06.11.2012	Märkle

ENTWURFSVERFASSER

KUNZENDORF ARCHITEKT BDA
Neumarkter Str. 39
92353 Postbauer-Heng
Tel : 09188 - 90 50 06
Fax : 09188 - 90 50 08

Diese Entwurfszeichnung enthält nicht alle Einzelheiten bzw. Vermassungen. Sie ist nicht als Ausführungsgrundlage geeignet.

Fürth, den

Postbauer-Heng, den

BAUHERR

ARCHITEKT

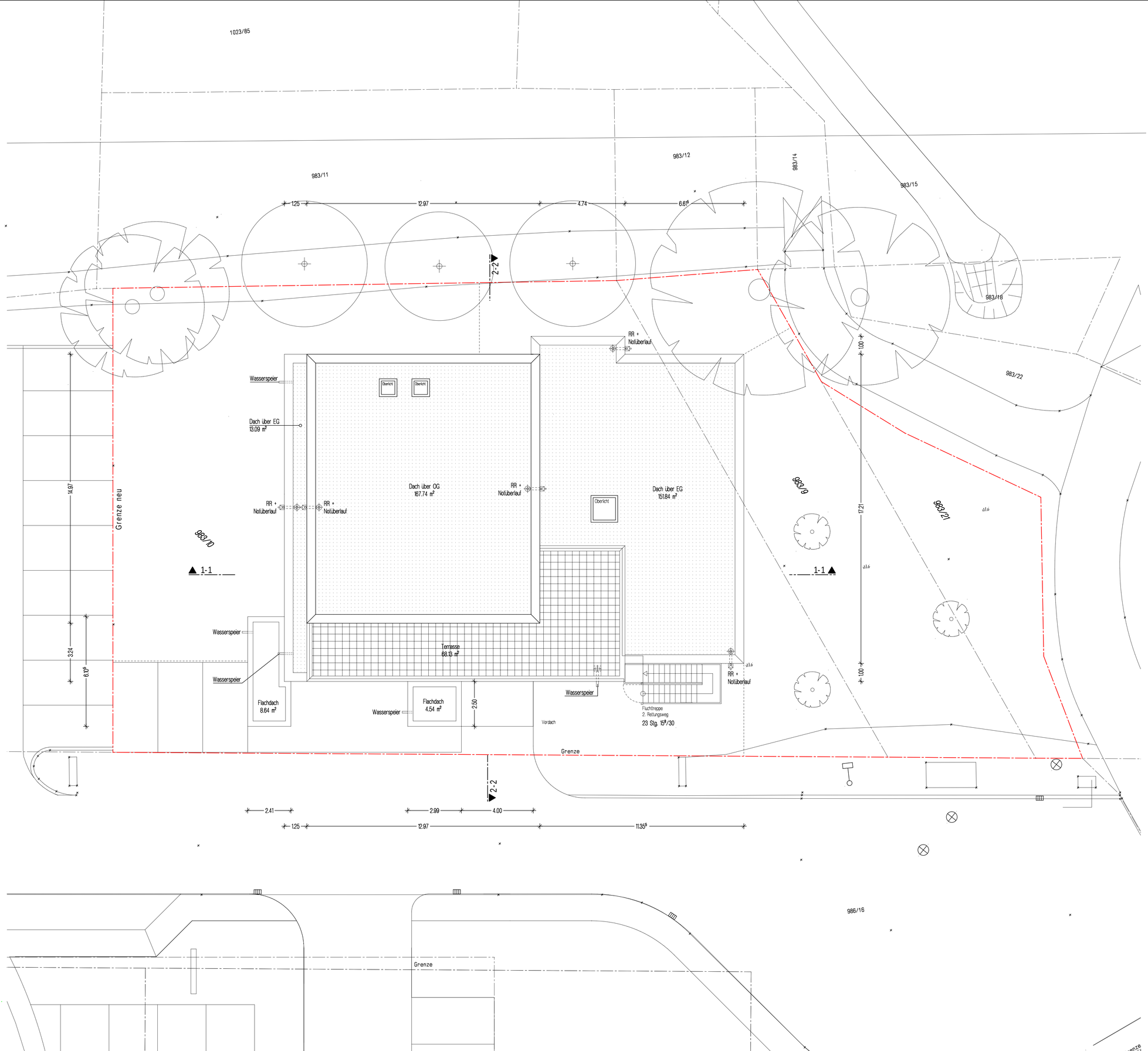

51.70

BAUGRUNDSTUCK / LAGE / LAGEBEZEICHNUNG / GRUNDSTUCKSEIGENTUMER

FLUR NR. 983/21, 983/9, 983/10 / Gemeinde Fürth / Nähe Dr.-Mack-Str., nähe Kurgartenstr.
Eigentümer / Pegnitz Park Objekt neun GmbH
Kurgartenstraße 37, 90762 Fürth

FLUR-NR. 983/22	Pegnitz Park Objekt neun GmbH Kurgartenstraße 37, 90762 Fürth	
FLUR-NR. 983/11	Stadt Fürth Königstraße 88, 90762 Fürth	
FLUR-NR. 983/12	Stadt Fürth Königstraße 88, 90762 Fürth	
FLUR-NR. 983/14	Stadt Fürth Königstraße 88, 90762 Fürth	
FLUR-NR. 986/16	Pegnitz Park Objekt neun GmbH Kurgartenstraße 37, 90762 Fürth	
FLUR-NR. 986/17	Pegnitz Park Objekt neun GmbH Kurgartenstraße 37, 90762 Fürth	
FLUR-NR. 981/7	Besitz- und Immobilien-Verwaltungsgesellschaft Kompe Gottlieb-Keim-Str. 60, 95448 Bayreuth	
FLUR-NR. 1023/47	Stadt Fürth Königstraße 88, 90762 Fürth	

BAUVORHABEN

Neubau Kindertagesstätte mit zwei Gruppen Kinderkrippe und eine Gruppe Kindergarten

LAGEPLAN

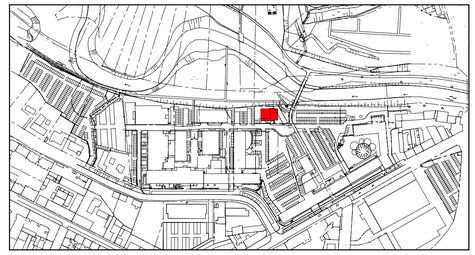

BAUHERR

Pegnitz Park
Objekt neun GmbH

Kurgartenstraße 37
90762 Fürth

Projektmanagement

Investa Projektentwicklungs- und Verwaltungs GmbH
Vilshofener Straße 8
81679 München

Bauantrag

Prj.-Nr. 2012/61.125

Dachaufsicht

PLAN NR.	MASSTAB	DATUM	GEFERTIGT
003	1:100	06.11.2012	Märkle

ENTWURFSVERFASSER

KUNZENDORF ARCHITEKT BDA
Neumarkter Str. 39
92353 Postbauer-Heng
Tel : 09188 - 90 50 08
Fax : 09188 - 90 50 08

Diese Entwurfszeichnung enthält nicht alle Einzelheiten bzw. Vermessungen. Sie ist nicht als Ausführungsgrundlage geeignet.

Fürth, den

Postbauer-Heng, den

BAUHERR

ARCHITEKT

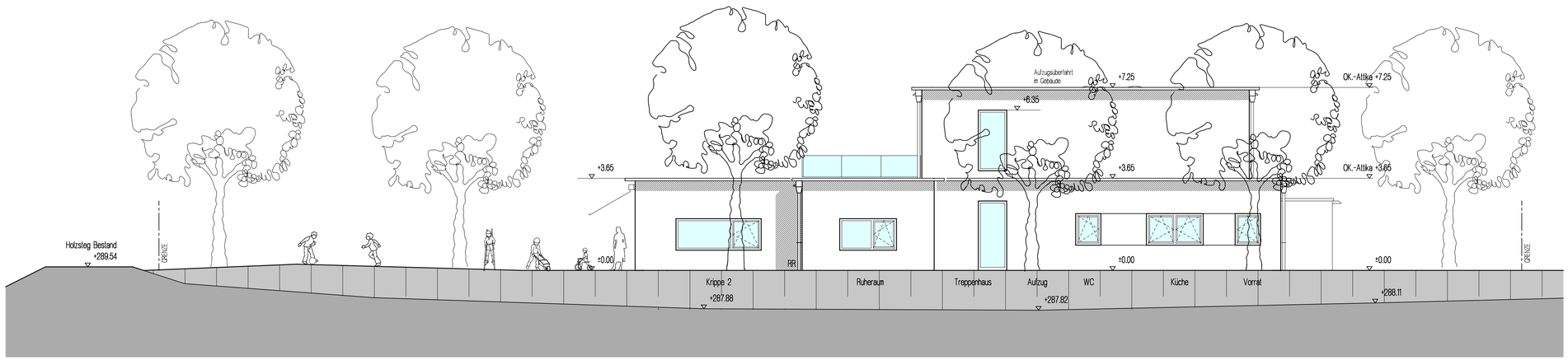

Ansicht Nord

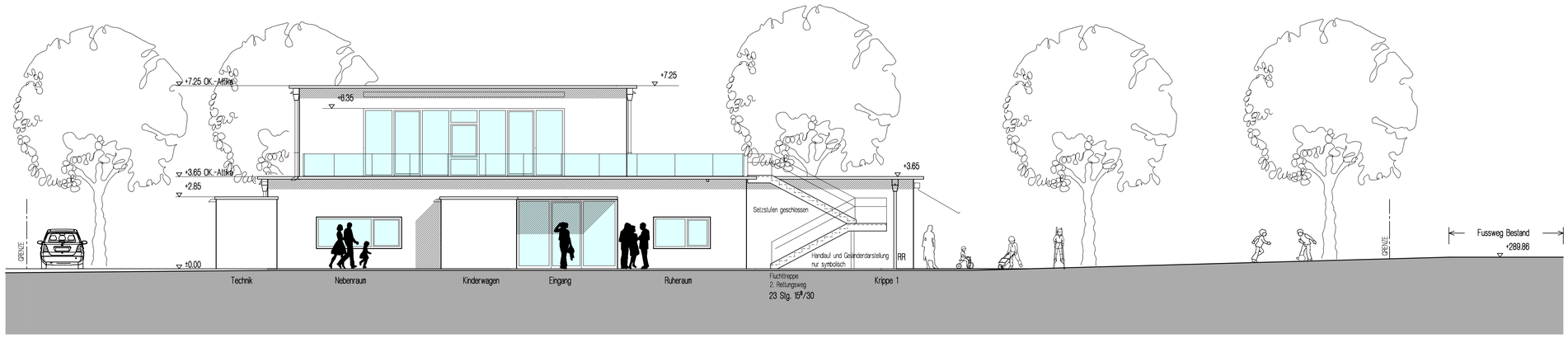

Ansicht Süd

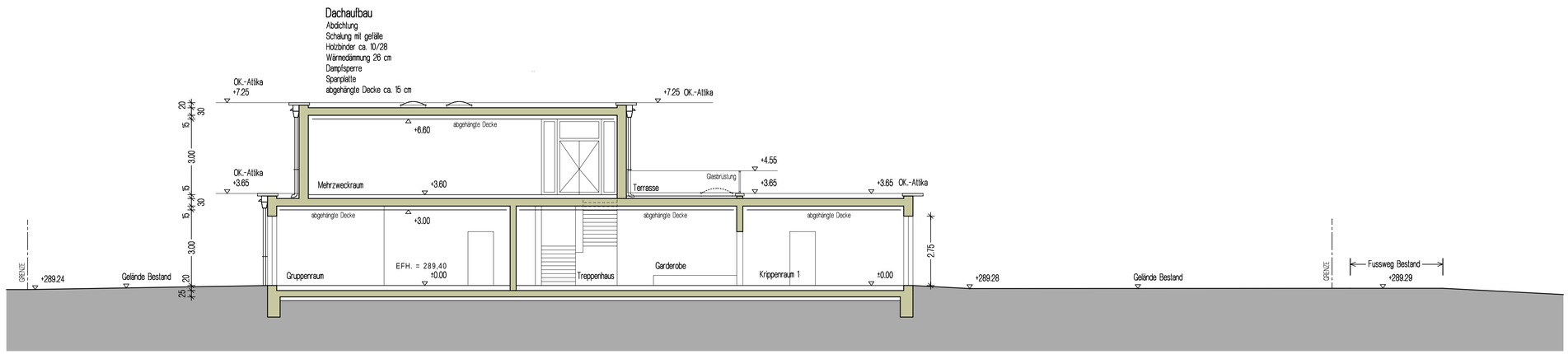

Schnitt 1-1

BAUGRUNDSTUCK / LAGE / LAGEBEZEICHNUNG / GRUNDSTUCKSEIGENTUMER

FLUR NR. 983/21, 983/9, 983/10 / Gemeinde Fürth / Nähe Dr.-Mack-Str., nähe Kurgartenstr.
Eigentümer / Pegnitz Park Objekt neun GmbH
Kurgartenstraße 37, 90762 Fürth

FLUR-NR. 983/22	Pegnitz Park Objekt neun GmbH Kurgartenstraße 37, 90762 Fürth	
FLUR-NR. 983/11	Stadt Fürth Königstraße 88, 90762 Fürth	
FLUR-NR. 983/12	Stadt Fürth Königstraße 88, 90762 Fürth	
FLUR-NR. 983/14	Stadt Fürth Königstraße 88, 90762 Fürth	
FLUR-NR. 986/16	Pegnitz Park Objekt neun GmbH Kurgartenstraße 37, 90762 Fürth	
FLUR-NR. 986/17	Pegnitz Park Objekt neun GmbH Kurgartenstraße 37, 90762 Fürth	
FLUR-NR. 981/7	Besitz- und Immobilien-Verwaltungsgeselschaft Kompe Gottlieb-Keim-Str. 60, 95448 Bayreuth	
FLUR-NR. 1023/47	Stadt Fürth Königstraße 88, 90762 Fürth	

BAUVORHABEN

Neubau Kindertagesstätte mit zwei Gruppen Kinderkrippe und eine Gruppe Kindergarten

LAGEPLAN

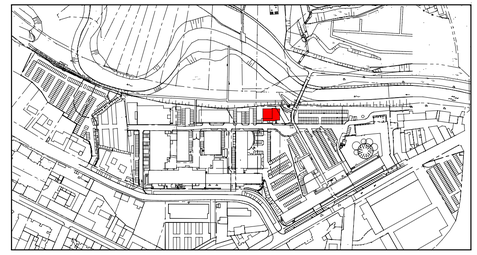

BAUHERR

Pegnitz Park
Objekt neun GmbH

Kurgartenstraße 37
90762 Fürth

Projektmanagement

Investa Projektentwicklungs- und Verwaltungs GmbH
Vilshofener Straße 8
81679 München

Bauantrag

Prj.-Nr. 2012/61.125

Schnitt 1-1, Ansicht Nord, Ansicht Süd

PLAN NR.	MASSTAB	DATUM	GEFERTIGT
004	1:100	06.11.2012	Märkle

ENTWURFSVERFASSER

KUNZENDORF ARCHITEKT BDA
Neumarkter Str. 39
92353 Postbauer-Heng
Tel : 09188 - 90 50 06
Fax : 09188 - 90 50 08

Diese Entwurfszeichnung enthält nicht alle Einzelheiten bzw. Vermassungen. Sie ist nicht als Ausführungsgrundlage geeignet.

Fürth, den

Postbauer-Heng, den

BAUHERR

ARCHITEKT

Ansicht Ost

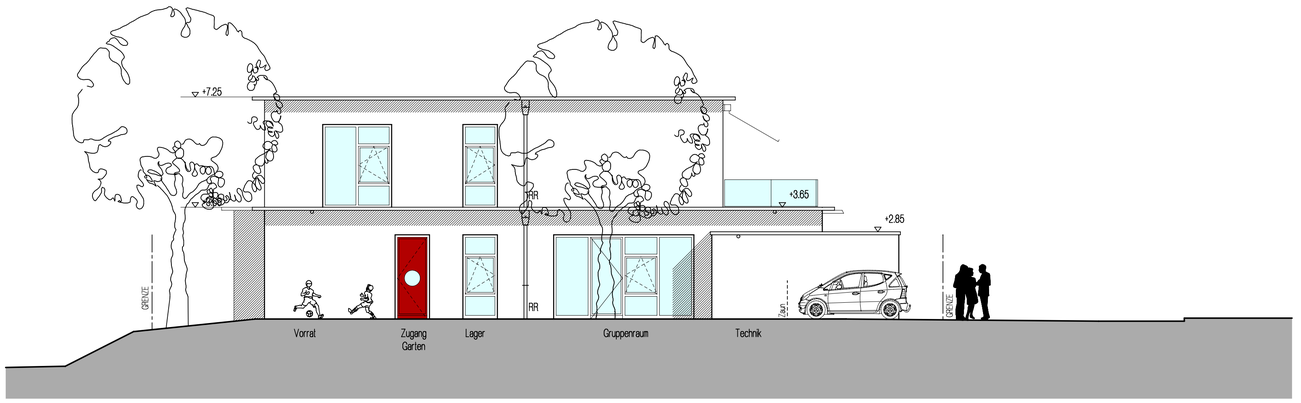

Ansicht West

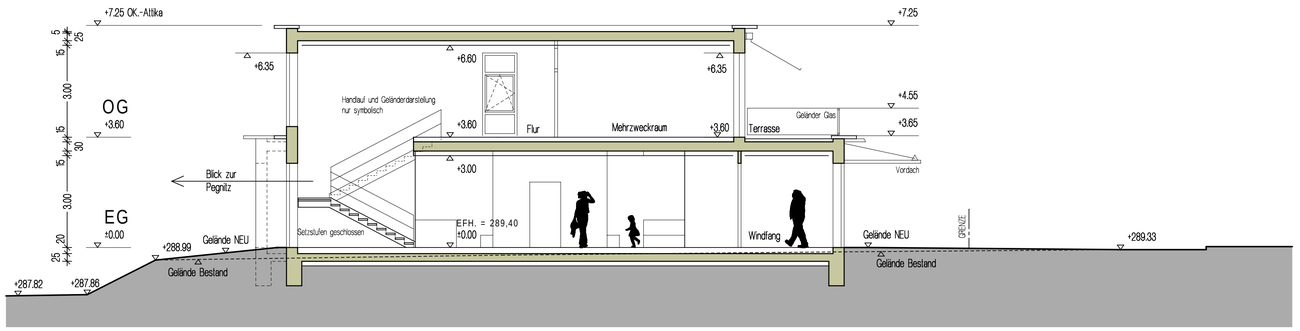

Schnitt 2-2

BAUGRUNDSTUCK / LAGE / LAGEBEZEICHNUNG / GRUNDSTUCKSEIGENTUMER

FLUR NR. 983/21, 983/9, 983/10 / Gemeinde Fürth / Nähe Dr.-Mack-Str., nähe Kurgartenstr.
Eigentümer / Pegnitz Park Objekt neun GmbH
Kurgartenstraße 37, 90762 Fürth

FLUR-NR. 983/22	Pegnitz Park Objekt neun GmbH Kurgartenstraße 37, 90762 Fürth	
FLUR-NR. 983/11	Stadt Fürth Königstraße 88, 90762 Fürth	
FLUR-NR. 983/12	Stadt Fürth Königstraße 88, 90762 Fürth	
FLUR-NR. 983/14	Stadt Fürth Königstraße 88, 90762 Fürth	
FLUR-NR. 986/16	Pegnitz Park Objekt neun GmbH Kurgartenstraße 37, 90762 Fürth	
FLUR-NR. 986/17	Pegnitz Park Objekt neun GmbH Kurgartenstraße 37, 90762 Fürth	
FLUR-NR. 981/7	Besitz- und Immobilien-Verwaltungsgesellschaft Kompe Gottlieb-Keim-Str. 60, 95448 Bayreuth	
FLUR-NR. 1023/47	Stadt Fürth Königstraße 88, 90762 Fürth	

BAUVORHABEN

Neubau Kindertagesstätte mit zwei Gruppen Kinderkrippe und eine Gruppe Kindergarten

LAGEPLAN

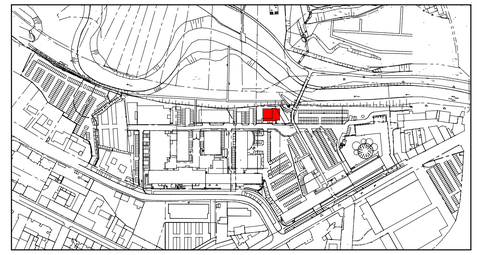

BAUHERR

Pegnitz Park
Objekt neun GmbH

Kurgartenstraße 37
90762 Fürth

Projektmanagement

Investa Projektentwicklungs- und Verwaltungs GmbH
Vilshofener Straße 8
81679 München

Bauantrag

Prj.-Nr. 2012/61.125

Schnitt 2-2, Ansicht Ost, Ansicht West

PLAN NR.	MASSTAB	DATUM	GEFERTIGT
005	1:100	06.11.2012	Märkle

ENTWURFSVERFASSER

KUNZENDORF ARCHITEKT BDA
Neumarkter Str. 39
92353 Postbauer-Heng
Tel : 09188 - 90 50 00
Fax : 09188 - 90 50 04

Diese Entwurfszeichnung enthält nicht alle Einzelheiten bzw. Vermassungen. Sie ist nicht als Ausführungsgrundlage geeignet.

Fürth, den

Postbauer-Heng, den

BAUHERR

ARCHITEKT

KUNZENDORF
ARCHITEKT BDA

Gesamtkosten-Schätzung nach DIN 276 Datum 06.11.2012

BV: **KiTa - Uferstadt** **PR-Nr.**

KG-Nr.	Kostengruppen	Einheit	€/Einheit	Sonst.	Menge m² / Stck	Summe €
100	**Grundstück**	m² FBG				**106.250,00 €**
110	Grundstückswert					
120	Grundstücksnebenkosten					
130	Freimachen		**85**		1.250	106.250,00 €
200	**Herrichten + Erschliessen**	m² FBG				**27.000,00 €**
210	Herrichten					
220	Öffentl. Erschließung					17.000,00 €
230	Nichtöffentl. Erschließung					10.000,00 €
240	Ausgleichsabgaben					
300	**Bauwerk-Baukonstruktionen**	m² BGF				**690.800,00 €**
310	Baugrube	m³ BGI	**15**		520	7.800,00 €
320	Gründung	m² GRF	**150**		520	78.000,00 €
330	Aussenwände	m² AWF	**400**		690	276.000,00 €
340	Innenwände	m² IWF	**140**		640	89.600,00 €
350	Decken	m² DEF	**60**		590	35.400,00 €
360	Dächer	m² DAF	**200**		430	86.000,00 €
370	Baukonstruktive Einbauten	m² BGF	**130**		590	76.700,00 €
380						
390	Sonst. Maßnahmen f.Konstr.	m² BGF	**70**		590	41.300,00 €
400	**Bauwerk-Technische Anlagen**	m² BGF				**271.400,00 €**
410	Abwasser-, Wasser, Gasanl.	m² BGF	**90**		590	53.100,00 €
420	Wärmeversorgungsanlagen	m² BGF	**110**		590	64.900,00 €
430	Lufttechnische Anlagen	m² BGF	**20**		590	11.800,00 €
440	Starkstromanlagen	m² BGF	**160**		590	94.400,00 €
450	Fernmelde- u. Info-Techn.Anl.	m² BGF	**15**		590	8.850,00 €
460	Förderanlagen	m² BGF	**45**		590	26.550,00 €
470	Nutzungsspez. Anlagen	m² BGF	**10**		590	5.900,00 €
471	Einrichtung für Küche					
490	Sonst. Maßn. f. Techn. Anl.	m² BGF	**10**		590	5.900,00 €
500	**Außenanlagen**	m² AUF				**70.700,00 €**
510	Geländeflächen	m² AUF	**45**		510	22.950,00 €
520	Befestigte Flächen	m² AUF	**100**		220	22.000,00 €
530	Baukonstruktionen in Außenanl.	m	**100**		130	13.000,00 €
540	Techn. Anlagen in Außenanlagen					
550	Einbauten in Außenanlagen	AUF	**25**		510	12.750,00 €
560						

KUNZENDORF
ARCHITEKT BDA

Gesamtkosten-Schätzung nach DIN 276 Datum 06.11.2012

BV: **KiTa - Uferstadt** **PR-Nr.**

KG-Nr.	Kostengruppen	Einheit	€/Einheit	Sonst.	Menge m² / Stck	Summe €
570						
580						
590	Sonst. Maßnahmen f. Außenanl.					
600	**Ausstattung u. Kunstwerke**	m² BGF				**59.000,00 €**
610	Ausstattung		**100**		590	59.000,00 €
620	Kunstwerke					
700	**Baunebenkosten**	m² BGF				**206.500,00 €**
710	Bauherrenaufgaben		**10**		590	5.900,00 €
730	Architekten- u. Ingenieurleistung.		**305**		590	179.950,00 €
740	Gutachten u. Beratung		**20**		590	11.800,00 €
750	Kunst					
760	Finanzierung					
770	Allgemeine Baunebenkosten		**15**		590	8.850,00 €
780						
790	Sonstige Baunebenkosten					

GESAMTE SCHÄTZKOSTEN **1.431.650,00 €**
+ MwSt.

davon	Nutzfläche	m² NF	**ca.**	590	m²	**2.426,53 €**
	Umbauter Raum	m³ UmR	**ca.**	2788	m³	**513,50 €**

KG 300	690.800,00 €		
KG 400	271.400,00 €		
KG 500	70.700,00 €		
KG 600	59.000,00 €		
	1.091.900,00 €	bei NF 590 qm =	1.850,68 €/qm
		bei UmR 2788 cbm =	391,64 €/cbm

Kunzendorf

Verteiler:
Herrn Graf

Anlagen
Grundriss
Schnitt
Ansichten
Lageplan
Berechnungen

Ö 5.1

Beschlussvorlage

I. Vorlage

Beratungsfolge - Gremium	Termin	Status	Ergebnis
Ausschuss für Jugendhilfe und Jugendangelegenheiten	28.11.2012	öffentlich - Kenntnisnahme	

Echt Dialog in Fürth - Zwischenbericht

Aktenzeichen / Geschäftszeichen	

Anlagen:
1 Zwischenbericht

Beschlussvorschlag:

Der Zwischenbericht dient zur Kenntnis

Sachverhalt:

Finanzierung:

Finanzielle Auswirkungen	jährliche Folgelasten
☐ nein ☐ ja Gesamtkosten €	☐ nein ☐ ja €
Veranschlagung im Haushalt	
☐ nein ☐ ja Hst. Budget-Nr. im ☐ Vwhh ☐ Vmhh	
wenn nein, Deckungsvorschlag:	

Beteiligungen

II. BMPA / SD zur Versendung mit der Tagesordnung
III. Beschluss zurück an **Jugendamt**

Fürth, 19.11.2012

Unterschrift der Referentin bzw.
des Referenten

Jugendamt Frau Jutta Küppers	Telefon: (0911) 974-1557

echt! Dia-Log.In Fürth

Konzeptvorstellung
Stand 22.10.2012

Was ist echt-Fürth – Dialog in Fürth?

- Eine Initiative des Stadtjugendrings Fürth
- Ein Projekt, gefördert im Rahmen des „Innovationsfonds“ des Bundesfamilienministerium
- Ein Fürther Kooperationsprojekt, das den Dialog zwischen jungen Fürthern mit der Fürther Kommunalpolitikern(innen) fördern will
- Ein Schritt zur Stärkung der Jugendpolitik in Fürth

Wie läuft echt-Fürth – Dialog in Fürth?

- Jugendliche erfahren von echt-fuerth durch Freunde(innen), im Internet, durch Flyer, Plakate, Aufkleber, in der Schule oder sonst wo.

- Jugendliche haben Fragen, Meinungen und Ideen und nehmen Kontakt mit echt-fuerth auf:

  - Über die **Webplattform**: www.echt-fuerth.de
  - Über Facebook
  - Über den **echt-fürth - Web-Koordinator**
  - Über die **echt-fürth - Stützpunkte** (Jugendeinrichtungen)
  - Über die **echt-fürth - Politik-Paten** (Stadträte/innen)

Wie geht echt-Fürth – Dialog in Fürth?

Wer spielt welche Rolle bei echt-Fürth ?

- Die Hauptrolle spielen die **Jugendlichen**.
  Sie sind **Partner** in diesem respektvollen Dialog-Prozess
- Das Internet dient als **Medium** für eine neue Zugangsform zur Politik
- Der **Web-Kordinator** ist direkter Erstkontakt und Unterstützungslotse für den/die Anfrager(in)
- Die **Jugendeinrichtungen** sind **echt-fuerth-Stützpunkte** mit **echt-fuerth-Beauftragten:** Anlaufstelle, Vermittler und Übersetzer zur Kommunalpolitik
- Die Jugendeinrichtungen sind die **Treffpunkte** mit der Politik, Verwaltung und den Fragestellern/innen
- Die beteiligten Stadträte sind aktiv als **echt-fuerth** – **Paten**, jede/r für jeweils einen der **echt-fuerth**-Stützpunkte.

Wer hat welche Aufgabe bei echt-Fürth ?

Die Jugendlichen

- Äußern ihre Meinung
- Stellen ihre Fragen
- Können Projekte zur Förderung einreichen
- Nehmen das Dialogangebot mit Politikern an
- Suchen gemeinsam mit Politik und anderen Akteuren nach Lösungen
- Machen Veranstaltungen, Aktionen, Filme und andere Medienproduktionen

Wer hat welche Aufgabe bei echt-Fürth ?

Der Web-Koordinator

- Ist täglich online und antwortet zeitnah auf Anfragen.
- Klärt wo der richtige Ort für das weitere Vorgehen ist.
- Die Antwort beinhaltet: ein Dankeschön, die Kontaktkoordinaten eines sozialraumnahen **echt-fuerth-Beauftragten** (Mail, Telefon), das Angebot eines Rückrufs des **echt-fuerth-Beauftragten** innerhalb von zwei Tagen, die Bitte nach der Telefonnummer des Anfragers/in und die Erlaubnis der Veröffentlichung der Anfrage auf Facebook.
- Schickt die Rückmeldung an den/die Anfrager/in cc an den/die **echt-fuerth-Beauftragte/n** im Stützpunkt.

Wer hat welche Aufgabe bei echt-Fürth ?

Der/die echt-fuerth-Beauftragte/r

- Nimmt Kontakt mit seinem **echt-fuerth-Paten aus der Politik** auf und klärt mit ihm/ihr die schnellste und direkteste Form der Kontaktaufnahme.
- Meldet sich spätestens innerhalb von **zwei Tagen** beim Anfrager/ der Anfragerin.
- Steht für das direkte **persönliche Gespräch** zur Verfügung und vereinbart einen Kennenlern-Termin mit dem/der Jugendlichen.
- Unterstützt bei der **Klärung** der Zuständigkeiten und Realisierungs-Chancen.
- Stellt den **Kontakt** mit dem Politik-Paten her und moderiert das persönliche Gespräch zwischen Anfrager/in und Kommunalpolitiker/in.
- Überlegt, welche weiteren **Aktivitäten** hilfreich für die Realisierung des Anliegens sein könnten.

Wer hat welche Aufgabe bei echt-Fürth ?

Der/die echt-fuerth-Politik Paten

- Nimmt Kontakt mit seinem **echt-fuerth-Stützpunkt** auf und klärt mit ihm/ihr die schnellste und direkteste Form der **Kontaktaufnahme**.
- Steht bei Bedarf für das direkte **persönliche Gespräch** zur Verfügung und nimmt Termine mit dem/der Jugendlichen und dem **echt-fuerth-Beauftragten** war.
- Erläutert die **politischen Zusammenhänge** und schätzt die Realisierungschancen ein.
- Bietet weitere **Aktivitäten** an, die hilfreich für die Realisierung des Anliegens sein könnten.

Inhaltsverzeichnis

Sitzungsdokumente
- Anlage Plan HVD 1 1
- Anlage Plan HVD 2 3
- Anlage Plan HVD 3 5
- Anlage Plan HVD 4 7
- Anlage Plan HVD 5 9
- Anlage Plan HVD 6 11
- Anlage Sitzungstermine 2013 13

Vorlagendokumente
- TOP Ö 1 Genehmigung des Protokolls der Sitzung vom 17.10.2012
  - Vorlage JgA/061/2012 15
  - Niederschrift vom 17.10.2012 JgA/061/2012 17
- TOP Ö 2 Vereidigung des stv. stimmberechtigten Nicht-Stadtratsmitglieds Johanna
  - Vorlage JgA/062/2012 23
  - TOP 2 Anlage Vereidigung JgA/062/2012 25
- TOP Ö 3 Intensive Einzelfallbegleitung durch das Familien-Unterstützungs-Netzwe
  - Vorlage JgA/064/2012 27
- TOP Ö 4.1 Einrichtung und Förderung einer Krippe mit in Fürth - Mannhof, Mannho
  - Vorlage JgA/065/2012 29
  - Anlage TOP 4.1 Plan1 JgA/065/2012 31
  - Anlage zu TOP 4.1 Einrichtung und Förderung einer Krippe Herz-Jesu Jg 33
  - Anlage zu TOP 4.1 Plan2 JgA/065/2012 35
  - Anlage zu TOP 4.1 Plan3 JgA/065/2012 37
- TOP Ö 4.2 Kath. Kindergarten St. Nikolaus, Kolpingstr. 17 - Kostensteigerung be
  - Vorlage JgA/068/2012 39
  - StR-Vorlage und Kostenberechnung JgA/068/2012 41
- TOP Ö 4.3 Kindertagesstätte Uferstadt - Schaffung von durch die Fa. Vertbaudet
  - Vorlage JgA/067/2012 45
  - Kita Uferstadt Plan 1 Erdgeschoss JgA/067/2012 47
  - Kita Uferstadt Plan 2 Obergeschoss JgA/067/2012 49
  - Kita Uferstadt Plan 3 Dachaufsicht JgA/067/2012 51
  - Kita Uferstadt Plan 4 JgA/067/2012 53
  - Kita Uferstadt Plan 5 JgA/067/2012 55
  - Kostenschätzung Kita Uferstadt JgA/067/2012 57
- TOP Ö 5.1 Echt Dialog in Fürth - Zwischenbericht
  - Vorlage JgA/069/2012 59
  - Anlage Echt Fürth JgA/069/2012 61

Inhaltsverzeichnis 71