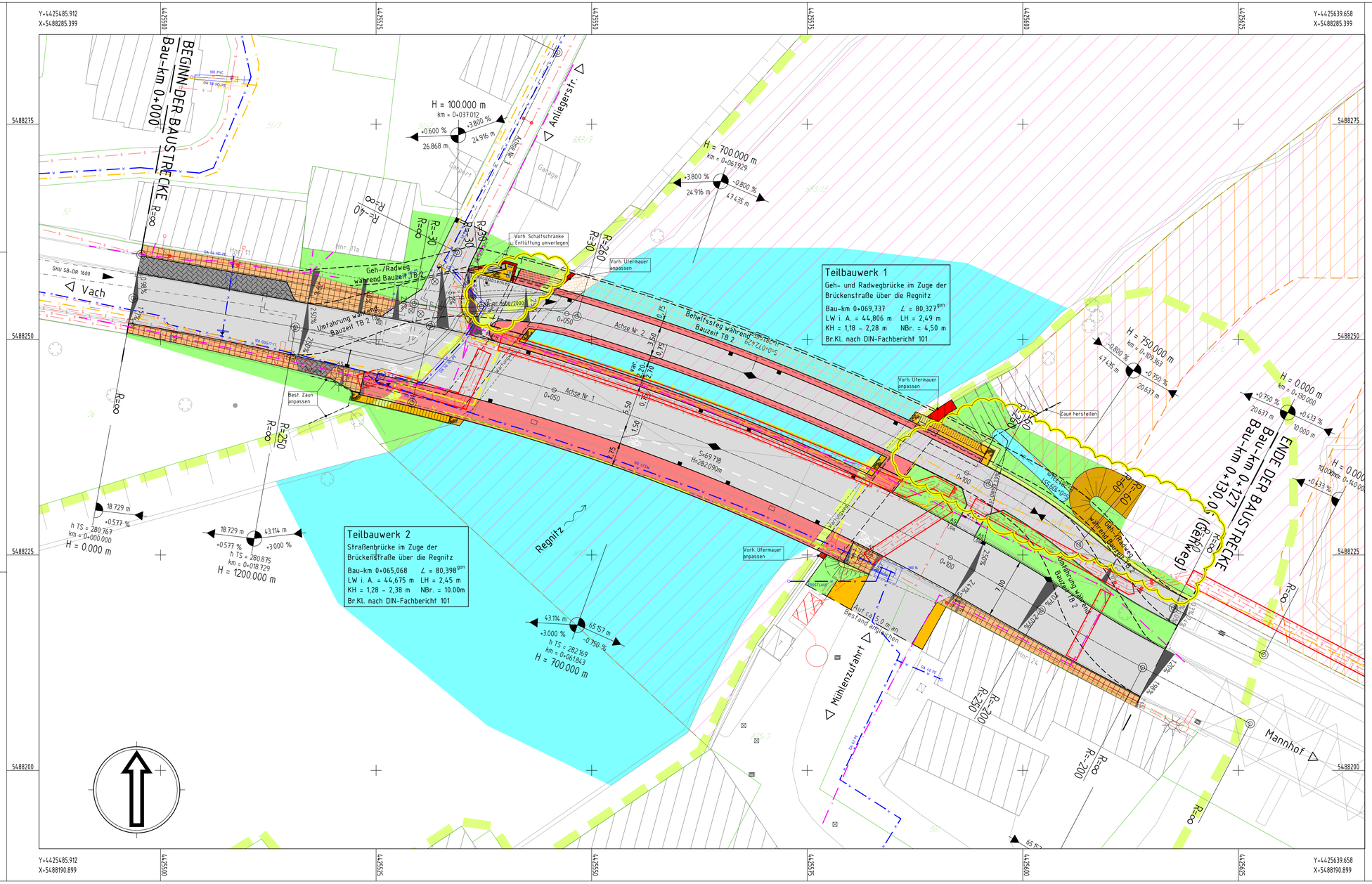

Zeichenerklärung:

- Auftrag / Damm / Geländeangleichung
- Bankett
- Kappe / Gehweg auf Bauwerk
- Fahrbahn / Geh- und Radweg
- Radweg
- Gehweg mit verstärkter Überfahrt
- Stützmauer / Abtrag / Einschnitt

geschütztes Biotop | LfU-Flächenkataster | Landschaftsschutzgebiet

Abbruch | Rodung

- best./gepl. Beleuchtung
- best./gepl. Straßenablauf
- best. Schmutzwasserkanal
- best. Regenwasserkanal
- gepl. Plattenbelag
- gepl. Betonverbundpfl.
- gepl. Natursteinpfaster
- best. Stromleitung
- best. Telefonleitung
- best. Gasleitung
- best. Wasserltg.

Die genaue Lage der Sparten ist durch Suchschlitze zu ermitteln

H = 15000m, −0.500% / +0.500%, 100.00 m — Neigungsbrechpunkt mit Angabe von Gefälle (–) und Steigung (+) in Prozent, Länge der Gefälle- (Steigungs-) Strecken und Halbmesser

- Hochpunkt
- Tiefpunkt
- 2.5% Querneigung

Index	Art der Änderung	Datum	
			Ob

Entwurfsbearbeitung:

OEHMKE+HERBERT
Planungsgesellschaft im Bauwesen mbH
Neutorgraben 15, 90419 Nürnberg
Telefon 0911/393080 Fax 0911/3930860

16213	Datum	Zeichen
bearbeitet	29.03.2013	Oberländer
gezeichnet	29.03.2013	Oberländer
Plannummer	7.1	
geprüft:		

STADT FÜRTH **TIEFBAUAMT**

Anlage Nr. 8.1
Blatt Nr. 1
Reg. Nr.

	Datum	Zeichen
bearbeitet		
gezeichnet		
geprüft		
Reg. Nr.		

Zuwendungsantrag

BW 028
Brücke im Zuge der Brücken-
straße in Vach
Erneuerung der Regnitzbrücke

Lageplan

Maßstab 1 : 250

Aufgestellt:

Fürth, den 29.03.2013
T I E F B A U A M T