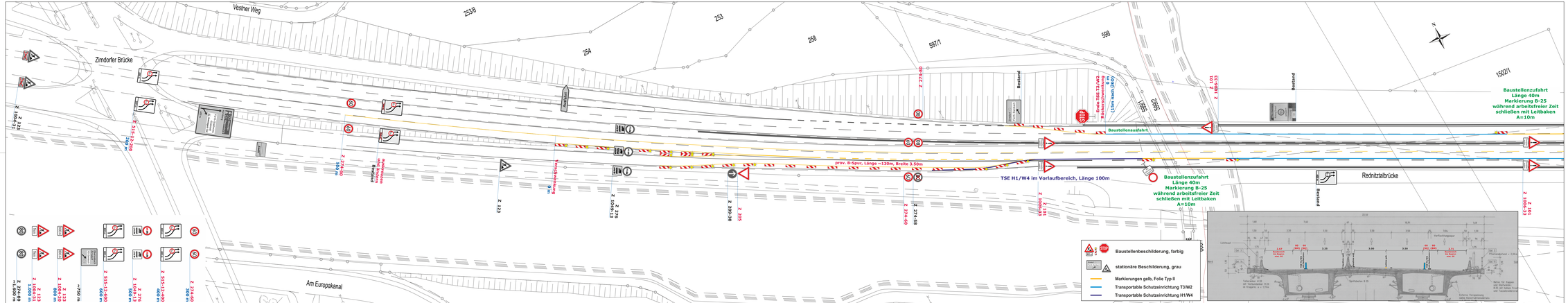

Ausschreibungsunterlage

Nr.	Art der Änderung	Datum	Name

Stadt Fürth

TIEFBAUAMT

Projekt:

BW 040-Rednitztalbrücke; Erneuerung der Bauwerksentwässerung sowie betontechnologische Instandsetzung der Hohlkästen Verkehrssicherungsarbeiten gem. DIN 18329

Rpl. D II3 mod. auf Nordbauwerk / Rpl. D II2 mod. auf Südbauwerk

Projektbezeichnung:				
Plotdatei:			Datum:	Name:
Plan:		bearb.:	19.03.2019	R.H.
Datum:	19.03.2019	gep.:		
Maßstab:	Unterlage / Blatt-Nr.:	Planinhalt:		
1:500	A/V1 Blatt 1(2)	VERKEHRSZEICHENPLAN BW 040-Rednitztalbrücke		

Vorhabenträger:

Stadt Fürth - Tiefbauamt
Hirschenstraße 2
90762 Fürth

Fürth, den
20.03.2019
TIEFBAUAMT
gez. Pösl

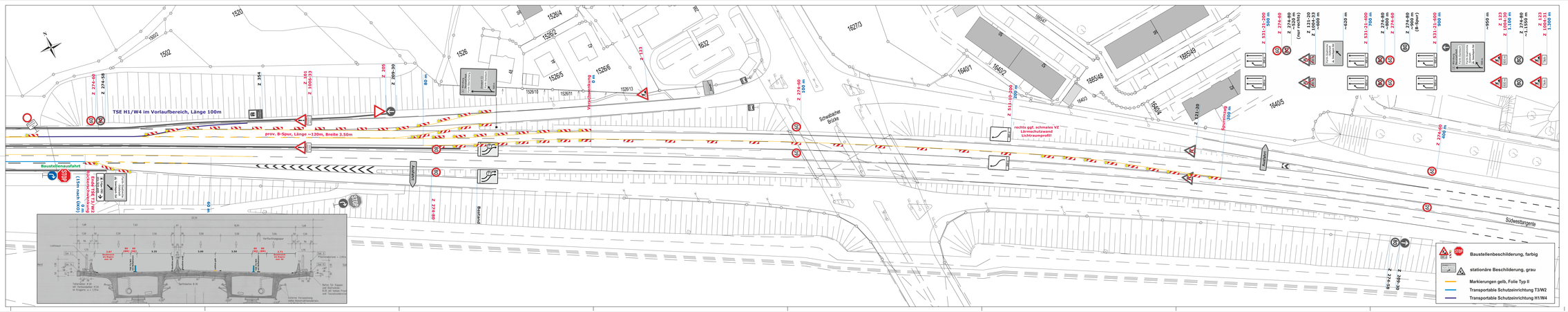
1520
1502
1526/2
1526/4
1526/5
1526/6
1526/7
1526/10
1526/11
1526/12
1526/13
1526/14
1526/15
1526/16
1526/17
1526/18
1526/19
1526/20
1526/21
1526/22
1526/23
1526/24
1526/25
1526/26
1526/27
1526/28
1526/29
1526/30
1526/31
1526/32
1526/33
1526/34
1526/35
1526/36
1526/37
1526/38
1526/39
1526/40
1526/41
1526/42
1526/43
1526/44
1526/45
1526/46
1526/47
1526/48
1526/49