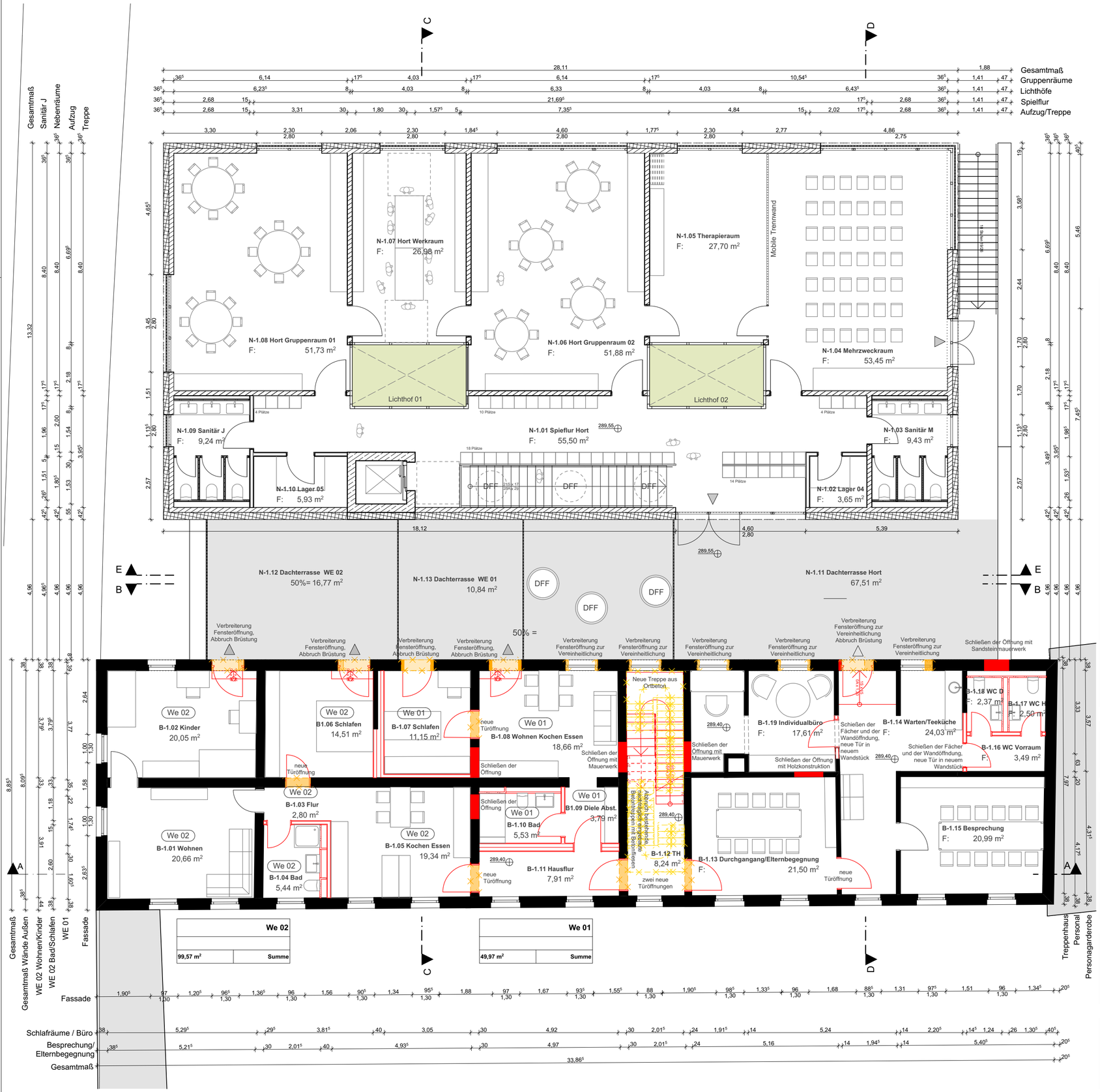

fl. nr. 717/5
schubert, gerda
bergstraße 10a
90587 tuchenbach

fl. nr. 717/7
blumrich, josef
nibelungenring 14
91717 wassertrüdingen

fl. nr. 717/7
dörling, bianca
birkenhofweg 1
90513 zirndorf

fl. nr. 717/7
garten, wolfgang
rotwandstraße 10
81539 münchen

fl. nr. 717/7
hahn, armin
schießplatz 3
90762 fürth

fl. nr. 717/7
hühn, detlev u. martina
blumenstraße 15
90762 fürth

fl. nr. 717/7
khatib,maike u. tarek
magnolienweg 21
90768 fürth

fl. nr. 717/7
kolata, sandra
hirtengasse 3
90522 oberasbach

fl. nr. 717/7
mantsch, stefan
würzburger straße 443
90768 fürth

fl. nr. 717/7
pretscher, ute u. rüdiger
pflugweg 24
90765 fürth

fl. nr. 717/7
schäff, michael
lessingstraße 14
63150 heusenstamm

fl. nr. 717/7
zimmerer, ingeborg
philipp-reis-str. 5
90766 fürth

fl. nr. 718/2 u. 717/9
spahn, christian
kapellenstraße 15
90762 fürth

fl. nr. 718/2
spahn, felix
kapellenstraße 19
90762 fürth

fl. nr. 718/2
spahn, sebastian
kapellenstraße 17
90762 fürth

fl. nr. 717/14
karl, gerade
hirschenstraße 15
90762 fürth

fl. nr. 717/16
bernd & florian lindner gbr
ostendstraße 83
90482 nürnberg

projekt
Neubau eines Kindergartens und eines Kinderhorts mit kommerziell genutzter Photovoltaikanlage, sowie Nutzungsänderung von Büroräumen in Wohnungen, Kapellenstraße 9

eingabeplan

blattformat	plannummer	index
59,4 x 42,0cm	G 03	

bezeichnung
obergeschoss

datum	bearbeiter	maßstab	dateiname
13.11.2020	moll	1:100	musterlayout.pln

bauherr: K9 GmbH Co.KG
Nürnberger Straße 18
90513 Zirndorf

architekt: architekturbüro mario gottal
nürnberger straße 29
90513 zirndorf
tel. 0911/47715159
office@gottal.de