

Schnitt C-C

Schnitt C-C

Gründung Bohrpfähle gemäß Statik

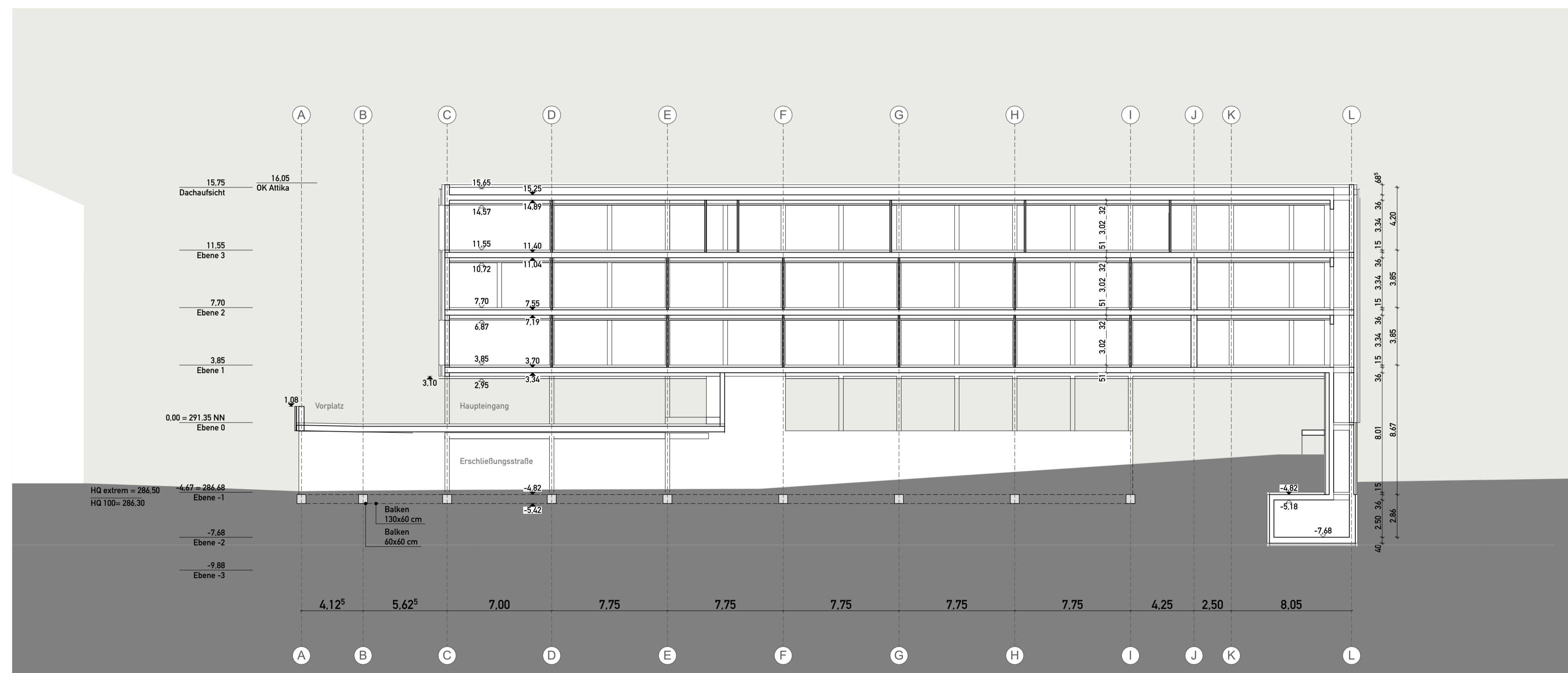

Schnitt D-D

Schnitt D-D

Der Index I wurde in den folgenden unten stehenden Punkten, gegenüber den Index H fortgeschrieben:

Änderungen:

Nr.	Datum	Änderung	Gez.	Index
1)				
2)				
3)				
4)				
5)				

VORENTWURF LPH2			
Neubau Heinrich-Schliemann-Gymnasium D-90762 Fürth, Henri-Dunant-Str.			
PLANBEZEICHNUNG: Schnitte CC und DD	MASSSTAB: 1:200	PLAN-NR. I	INDEX: I
BAUHERR: Stadt Fürth - Gebäudewirtschaft	ERSTELLUNGSDATUM: 25.06.2021	STAND INDEX: 25.06.2021	BLATTGRÖSSE: 84,1 x 59,4 cm
	GEZEICHNET: DW, KT	Das Urheberrecht an dieser Zeichnung verbleibt bei uns. Sie darf ohne unsere ausdrückliche Genehmigung weder ververviältigt noch Dritten Personen, insbesondere Wettbewerbern überlassen oder sonstwie zugänglich gemacht werden (§. Nr. 3 des Gesetzes vom 18.11.1901)	
PLANUNG HOCHBAU: ARGE ama Jahn - AMA ARCHITEKTURBÜRO Markler Straße 15b, 84469 Burghausen DE TEL. +49 89 77 9164-0 E-MAIL: 174-hsg_fuerth@auerbacher.info	TRAGWERKSPLANUNG: Mathes Beratende Ingenieure GmbH Martin-Luther-Ring 12 01109 Leipzig DE TEL. +49 341 12464-0, E-MAIL: HSG0@ming.de	BRANDSCHUTZ: KREBS + KIEFER Ingenieure GmbH Dresden Altmarkt 10 a 01107 Dresden DE TEL. +49 351 259968-0, E-MAIL: HSG-Baughy@kik.de	HLK-Planung: CAE Consulting und Engineering GmbH Jagdschänkenstraße 52 09117 Chemnitz DE TEL. +49 371 8814380, E-MAIL: HSG277@cae.gmbh
ELF-Planung: BAIRCONSULT Architekten Ingenieure GbR Raffaelsstraße 3 97427 Haßfurt DE TEL. +49 921 696-0, E-MAIL: hsg@bairconconsult.com	AURENANLAGEN: ARGE ama Jahn - LOHRER HOCHREIN Landschaftsarch. und Stadtplaner GmbH Bauerstraße 8, 80794 München DE TEL. 089 / 287791-0, E-MAIL: hochrein@lohrer-hochrein.de		

DOKUMENTATION LPH2 - PRÜFPLAN