

Schnitt E-E

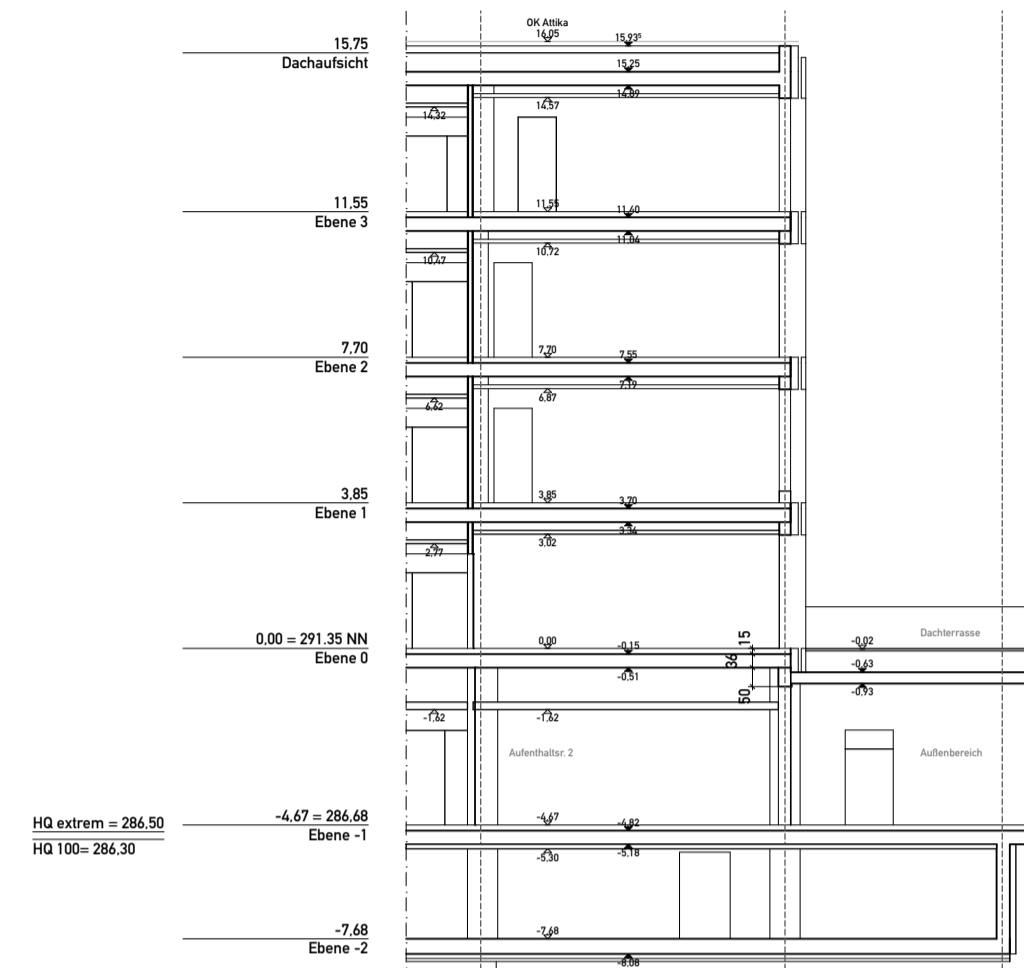

Schnitt F-F

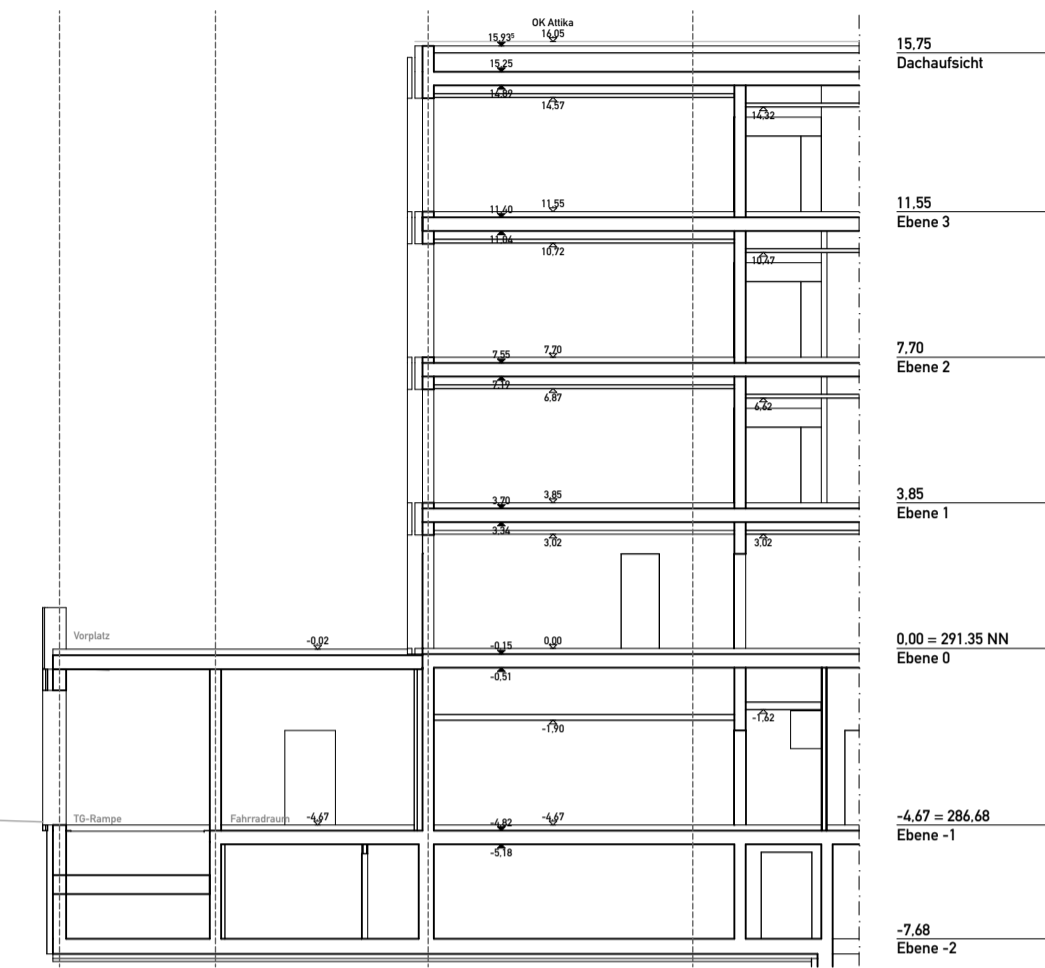

Schnitt G-G

Gründung Bohrpfähle gemäß Statik



Schnitt H-H

Der Index I wurde in den folgenden unten stehenden Punkten, gegenüber den Index H fortgeschrieben:

Änderungen:

| Nr. | Datum | Änderung | Gez. | Index |
|-----|-------|----------|------|-------|
| 1) | | | | |
| 2) | | | | |
| 3) | | | | |
| 4) | | | | |
| 5) | | | | |

| VORENTWURF LPH2 | |  Neubau Heinrich-Schliemann-Gymnasium D-90762 Fürth, Henri-Dunant-Str. | |
|----------------------------------------------------------------------------------------------------------------------------------------------------------------------------|------------------------------------------------------------------------------------------------------------------------------------------------------------|-------------------------------------------------------------------------------------------------------------------------------------------------------------------------------------------------------------------------------------------------------------------------|--------|
| PLANBEZEICHNUNG: | MASSSTAB: | PLAN-NR. | INDEX: |
| Schnitte EE, FF, GG und HH | 1:200 | | I |
| BAUHERR: | ERSTELLUNGSDATUM: | STAND: | INDEX: |
| Stadt Fürth - Gebäudewirtschaft | 25.06.2021 | 25.06.2021 | |
| | BLATTGRÖSSE: | Das Urheberrecht an dieser Zeichnung verbleibt bei uns. Sie darf ohne unsere ausdrückliche Genehmigung weder vervielfältigt noch Dritten Personen, insbesondere Wettbewerbern überlassen oder sonstwie zugänglich gemacht werden (§. Nr. 3 des Gesetzes vom 18.06.1901) | |
| | GEZEICHNET: | DW, KT | |
| PLANUNG HOCHBAU ARGE ama Jahn - AMA ARCHITEKTURBÜRO Markler Straße 15b, 84469 Burghausen DE TEL. +49 89 77 914-0 E-MAIL: 174-hsg_fuerth@auerbacher.info | TRAGWERKSPLANUNG Mathes Beratende Ingenieure GmbH Martin-Luther-Ring 12 01067 Leipzig DE TEL. +49 341 12464-0, E-MAIL: HSG@ming.de | BRANDSCHUTZ KREBS + KIEFER Ingenieure GmbH Dresden Altmarkt 10 a 01067 Dresden DE TEL. +49 351 259968-0, E-MAIL: HSG-Baughy@kik.de | |
| HLK-Planung CAE Consulting und Engineering GmbH Jagdschänkenstraße 52 09117 Chemnitz DE TEL. +49 371 8814380, E-MAIL: HSG277@cae.gmbh | ELT-Planung BAIRCONSULT Architekten Ingenieure GBR Raffelshausstraße 3 97427 Hainfurt DE TEL. +49 921 696-0, E-MAIL: hsg@baiconsult.com | AURENANLAGEN ARGE ama Jahn - LOHRER HOCHREIN Landschaftsarch. und Stadtplaner GmbH Bauerstraße 8, 80794 München DE TEL. 089 / 287791-0, E-MAIL: hochrein@lohrer-hochrein.de | |

DOKUMENTATION LPH2 - PRÜFPLAN