Osten

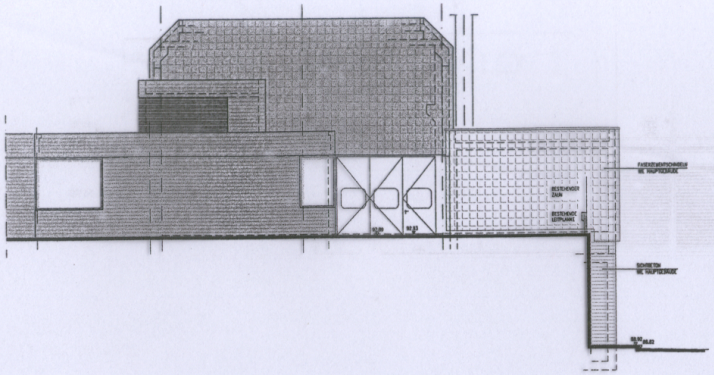

Westen

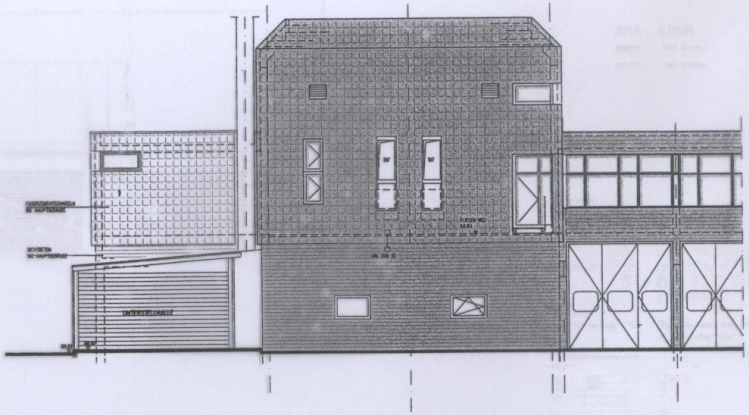

Norden

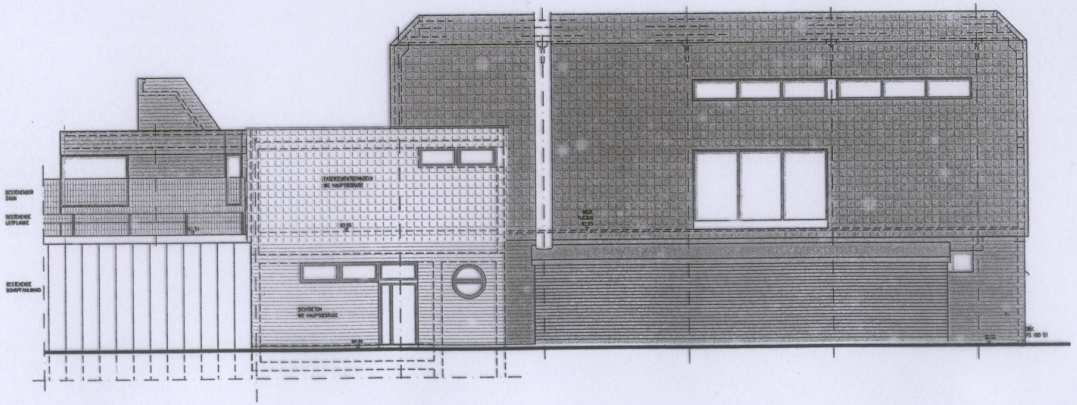

ZEICHENERKLÄRUNG

BEST. BAUTEILE

NEUE BAUTEILE

Beilage Blatt:

Blatt

miller ingenieurbüro

STADT FÜRTH
TIEFBAUAMT

Bauvorhaben
Hauptkläranlage (HKA) : Überschussschlammeindickun
und Desintegration

Schlammentwässerungsgebäude:
Ansichten

Maßstab: 1 : 100

Zeichn. Nr.: 2005 033
R 631-12

Fürth, am 21.12.05

Kiesel

Gez.: Cygrl
Bau.: Brunner
Geo.:
Tbg.:
Fdl.:

L/A = 80/120

Teilzeichn. 100-Jahr