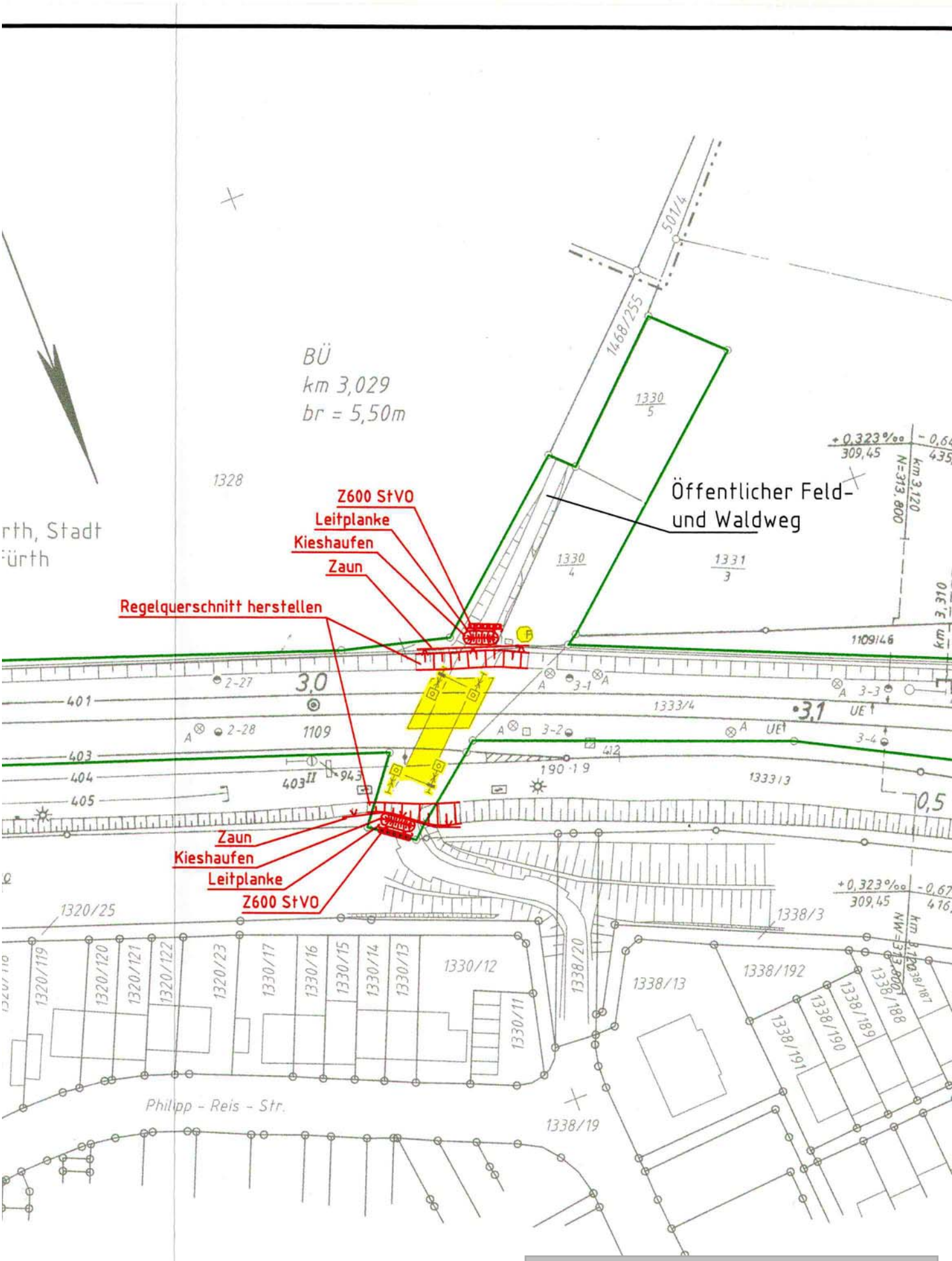

Ausschnitt aus den Planfeststellungsunterlagen
"Auflassung des Bahnüberganges "Vogelstraße"
an der Strecke Fürth - Würzburg
Anlage 4.1 vom 04.09.2006