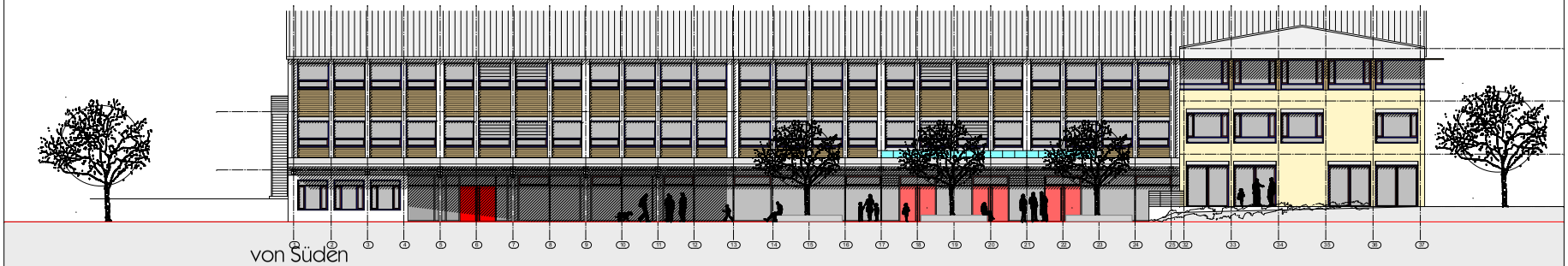

Bauvorhaben: Grundschule Burgfarrnbach

Planbezeichnung: E_A_S-N_100

Index:

BAUVORHABEN

Generalsanierung und Erweiterung Grundschule Burgfarrnbach

BAUHERR

Gebäudewirtschaft Fürth
Hirschenstraße 2 - 90762 Fürth
Tel: +49 (911) 9743412 Fax: +49 (911) 9743402
Email: marlies.hofmann@fuerth.de

ARCHITEKTEN

D + P Architekten BDA
Ulrich Dotter - Albert Payer
Donaulände 7 - 93047 Regensburg
Tel: 0941-58527-0 Fax: 0941-58527-20
Email: info@dp-architekten-bda.de

TRAGWERKSPLANUNG

IB Wendler
Würzburger Str. 49/4 - 90766 Fürth
Tel: +49 (911) 798 462 Fax: +49 (911) 798 420
Email: jochen.wendler@wendler-ib.de

HLS PLANUNG

IB Schredl
Meili-Eberse-Str 21 - 90766 Fürth
Tel: +49 (911) 300 120 Fax: +49 (911) 300 12-21
Email: info@ib-schredl.de

ELEKTROPLANUNG

Rako-Plan
O'Brien Straße 10 - 91126 Schwabach
Tel: +49 (9122) 1859 - 0 Fax: - 79
Email: schaefer@rakoplan.com

Bezugshöhe: ± 0.00 = 310,30 ü. NN

Entwurfsplanung

CAD Proj. No: GSB	Planinhalt: Ansicht Süd und Nord	Planbezeichnung: E_A_S-N_100	Index: -
CAD File: 1:10			
Bauvorhaben: Grundschule Burgfarrnbach		Maßstab: 1/100	Plotdatum: 01.10.2007
Bauteil:			Bearbeiter: dfl

HB = 600.0 / 1200.0 (0.72m²)

Allplan 2006