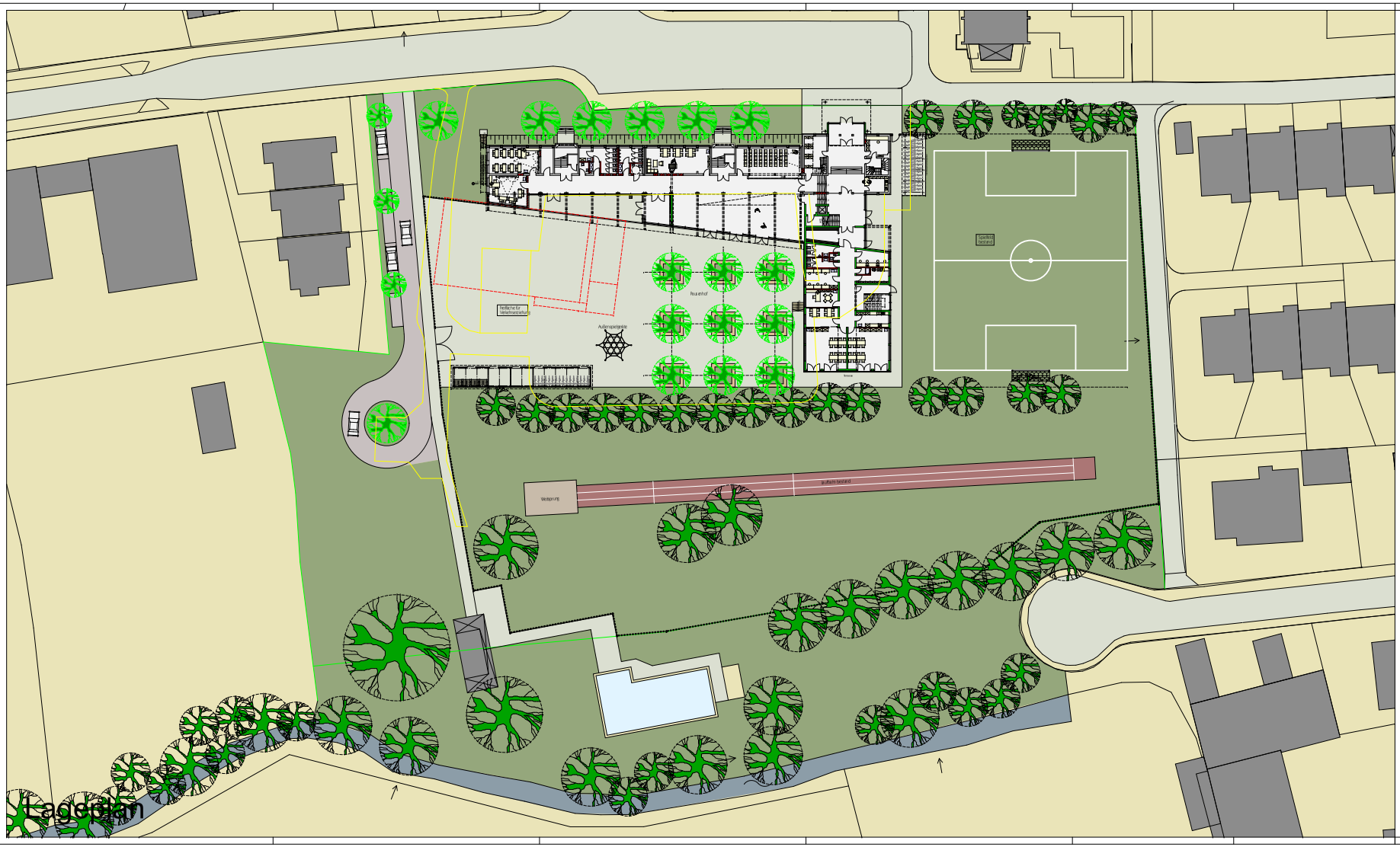

Bauvorhaben: Grundschule Burgfarrnbach

Planbezeichnung: E L 200

Index:

BAUVORHABEN

Generalsanierung und Erweiterung Grundschule Burgfarrnbach

BAUHERR

Gebäudewirtschaft Fürth
Hirschenstraße 2 - 90762 Fürth
Tel.: +49 (911) 9743412 Fax: +49 (911) 9743402
Email: marlies.hofmann@fuerth.de

ARCHITEKTEN

D + P Architekten BDA
Ulrich Dotter - Albert Payer
Donaulände 7 - 93047 Regensburg
Tel.: 0941-58527-0 Fax: 0941-58527-20
Email: info@dp-architekten-bda.de

TRAGWERKSPLANUNG

IB Wendler
Würzburger Str. 49/4 - 90768 Fürth
Tel.: +49 (911) 799 462 Fax: +49 (911) 799 420
Email: jochen.wendler@wendler-ib.de

HLS PLANUNG

IB Schredl
Meili-Biese-Str. 21 - 90768 Fürth
Tel.: +49 (911) 300 120 Fax: +49 (911) 300 12-21
Email: info@ib-schredl.de

ELEKTROPLANUNG

Rako-Plan
O'Brien Straße 10 - 91126 Schwabach
Tel.: +49 (9122) 1859 - 0 Fax: - 79
Email: schaefer@rako-plan.com

Bezugshöhe: ± 0.00 = 310,30 ü. NN

Entwurfsplanung

CAD Proj. No	Planinhalt	Planbezeichnung	Index
GSB	Ebene 0 mit Aussenanlagen	E L 250	-
CAD File 100			
Bauvorhaben: Grundschule Burgfarrnbach	Maßstab: 1/250	Plotdatum: 01.10.2007	Bearbeiter: dfl

HB = 600.0 / 1900.0 (0.76m²)

Allplan 2006