Anlage 1

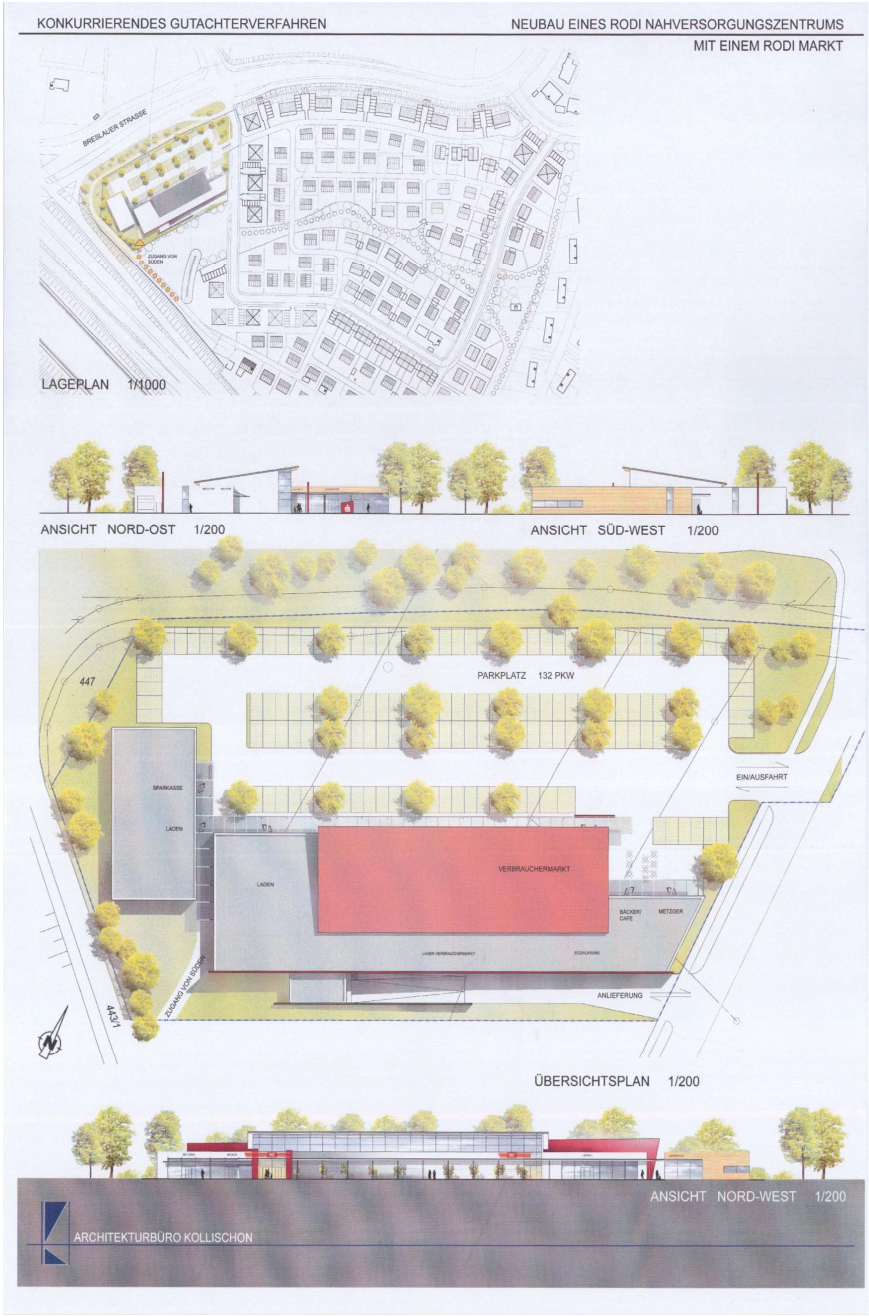
KONKURRIERENDES GUTACHTERVERFAHREN
NEUBAU EINES RODI NAHVERSORGUNGSZENTRUMS
MIT EINEM RODI MARKT
BREIDAUER STRASSE
ZUGANG VON SÜDEN
LAGEPLAN 1/1000
ANSICHT NORD-OST 1/200
ANSICHT SÜD-WEST 1/200
447
PARKPLATZ 132 PKW
SPARKASSE
LADEN
LADEN
VERBRAUCHERMARKT
BÄCKER/ CAFE
METZGER
EIN/AUSFAHRT
ANLIEFERUNG
443/1
ÜBERSICHTSPLAN 1/200
ANSICHT NORD-WEST 1/200
ARCHITEKTURBÜRO KOLLISCHON

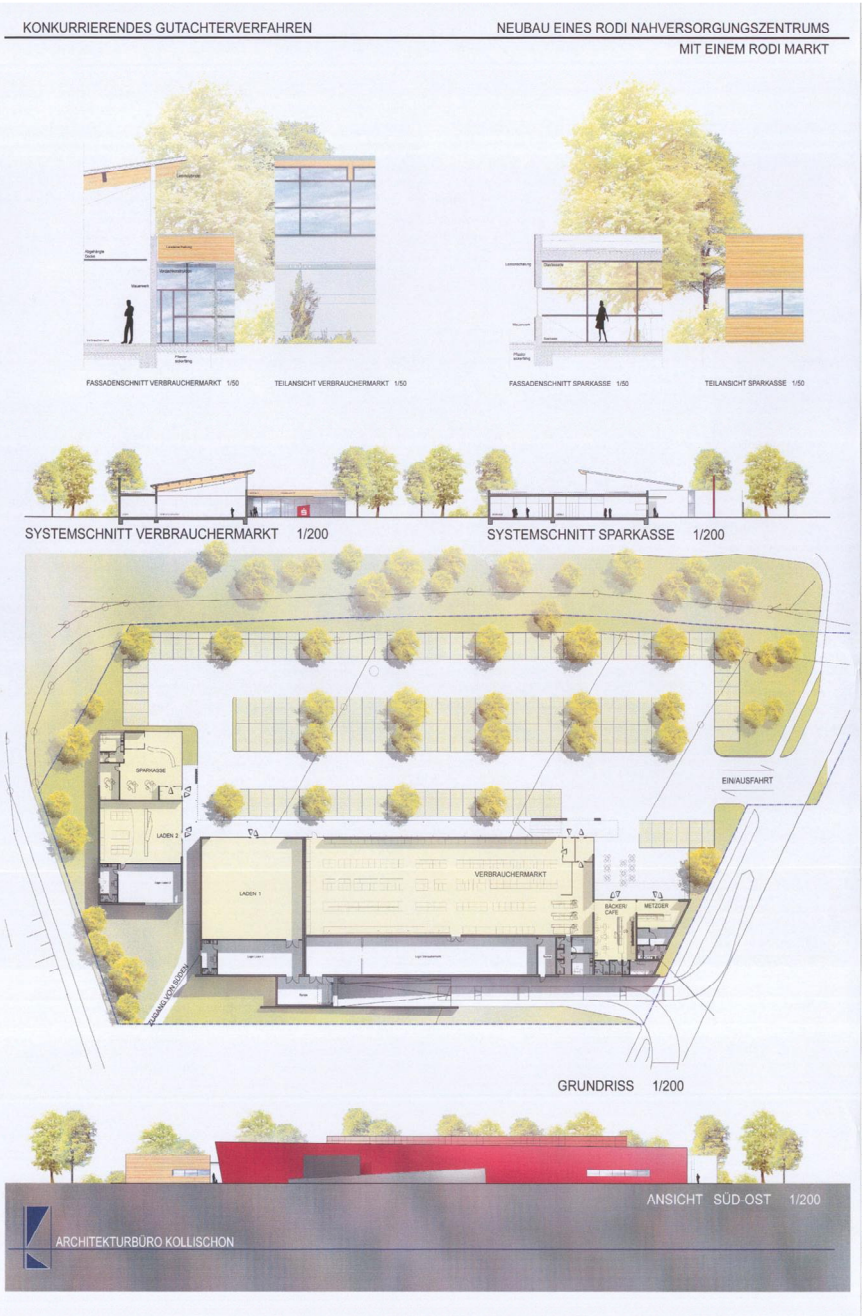
KONKURRIERENDES GUTACHTERVERFAHREN
NEUBAU EINES RODI NAHVERSORGUNGSZENTRUMS
MIT EINEM RODI MARKT
FASSADENSCHNITT VERBRAUCHERMARKT 1/50
TEILANSICHT VERBRAUCHERMARKT 1/50
FASSADENSCHNITT SPARKASSE 1/50
TEILANSICHT SPARKASSE 1/50
SYSTEMSCHNITT VERBRAUCHERMARKT 1/200
SYSTEMSCHNITT SPARKASSE 1/200
SPARKASSE
LADEN 2
LADEN 1
VERBRAUCHERMARKT
BÄCKER/ CAFE
METZGER
EIN/AUSFAHRT
GRUNDRISS 1/200
ANSICHT SÜD-OST 1/200
ARCHITEKTURBÜRO KOLLISCHON