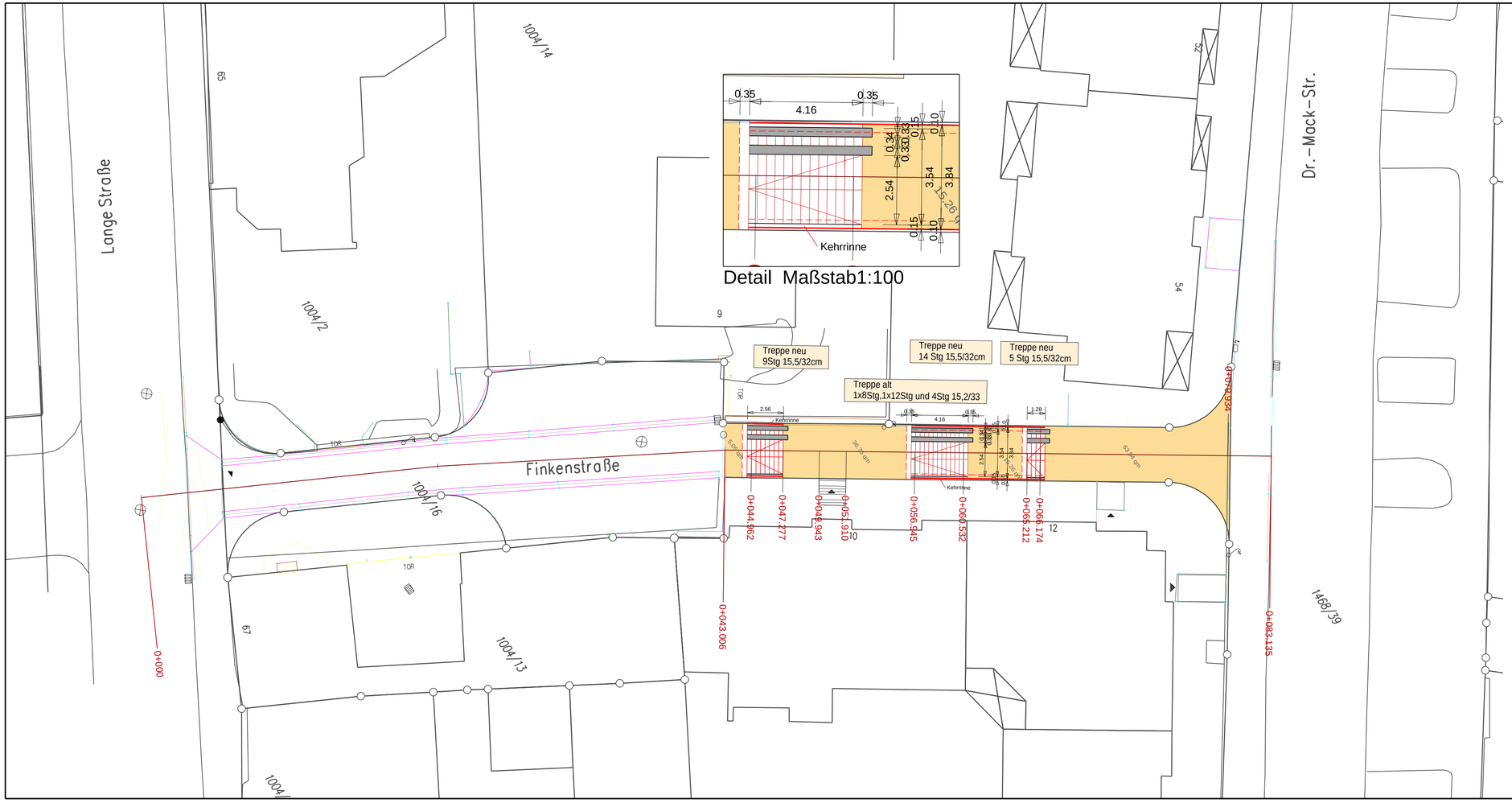

TIEFBAUAMT

Stadt Fürth

Projekt:

Finkenstraße

Treppe und Fußweg zwischen
Lange Straße und Dr. Mack Straße

Projektbezeichnung:	Finkenstraße		Datum:	Name:
Plan:	Lage3	bearb.:	12.03.09	wei
Plotdatei:	Lage3.pdf	gepr.:		
Datum:	13.03.2009	e-mail:		
Maßstab: 1: 200	Blatt-Nr.: 7.1	Planinhalt: Lageplan mit Kinderwagenrutsche		

Vorhabensträger:

Stadt Fürth - Tiefbauamt
Hirschenstraße 2
90762 Fürth

Fürth, den März 2009
TIEFBAUAMT

760 mm 302 mm 1: 200 001