SÜDWESTEN

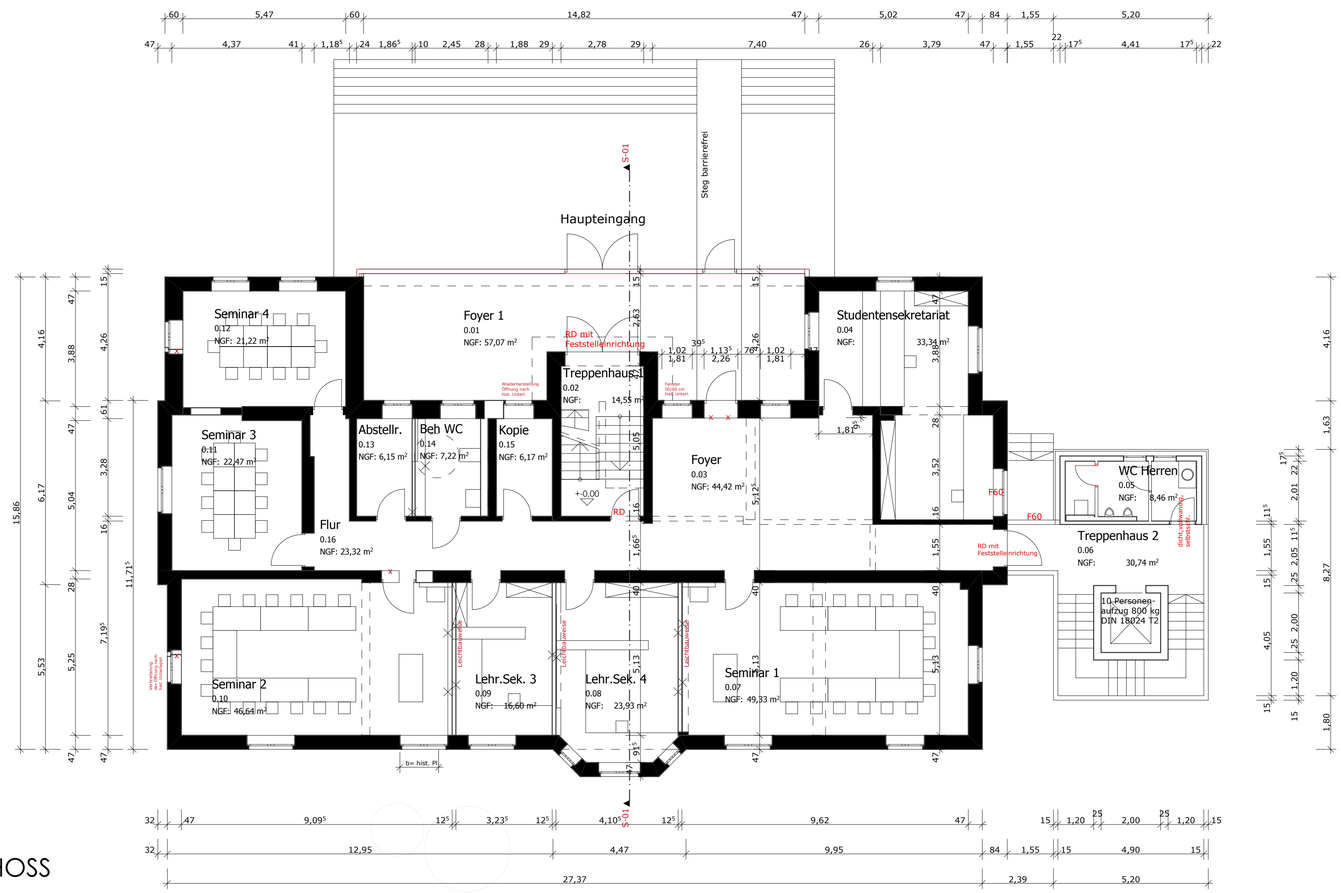

ERDGESCHOSS

PROJEKT:	INTERNATIONAL DiaLog COLLEGE AND RESEARCH INSTITUTE UMBAU UND SANIERUNG DER EHEMALIGEN SCHICKEDANZ-VILLA IN 90763 FÜRTH, MERKURSTRASSE 41, SÜDSTADTPARK, FL.NR.: 1476/2
PLAN:	EINGABEPLAN ERDGESCHOSS, SÜDWESTEN M 1:100
BAUHERR:	EVANG.-LUTH. DIAKONIEWERK NEUENDETTELSAU HECKENSTRASSE 10 91564 NEUENDETTELSAU
NACHBARN :	FL.NR. 1476/9 + 1470 + 1482/3 + 1482/4 + 1859: STADT FÜRTH, KÖNIGSTRASSE 88, 90762 FÜRTH FL.NR. 1476/4 + 1476: BUNDESREPUBLIK DEUTSCHLAND, RUDOLPHSTRASSEN 28, 90489 NÜRNBERG FL.NR. 1476/3: infro FÜRTH gmbh, LEYHERSTRASSE 69, 90763 FÜRTH
FREIGABE :	WIESNETH ARCHITEKTEN FRIEDRICHSTR. 1, 90762 FÜRTH TEL.:0911-756580 FAX:0911-7565818 E-MAIL: mail@wiesneth-architekten.de 02.07.2009 PL.NR.: 2