

Bauantrag

Bauvorhaben
Neubau
Heizhaus
Kapellenstraße
Fürth/Bay

Flurstück
Fürth, 889, 889/2

Bauherr
Stadt Fürth --
GWF
Hirschenstr.
2, 90762
Fürth

Architekt
fab_architekten
Sven Brodkorb
Industriestraße 35
68169 Mannheim
Fon: 0621.729 66
95
Fax: 0621.429 65
03
info@fab-architekten.de

Plan:
Lageplan Heizhaus

Plan-Nr.:
1

Maßstab:
1:500

Datum:
27.03.2014

Bearbeiter:
A.Meier, C.Sauer, A.Sauer

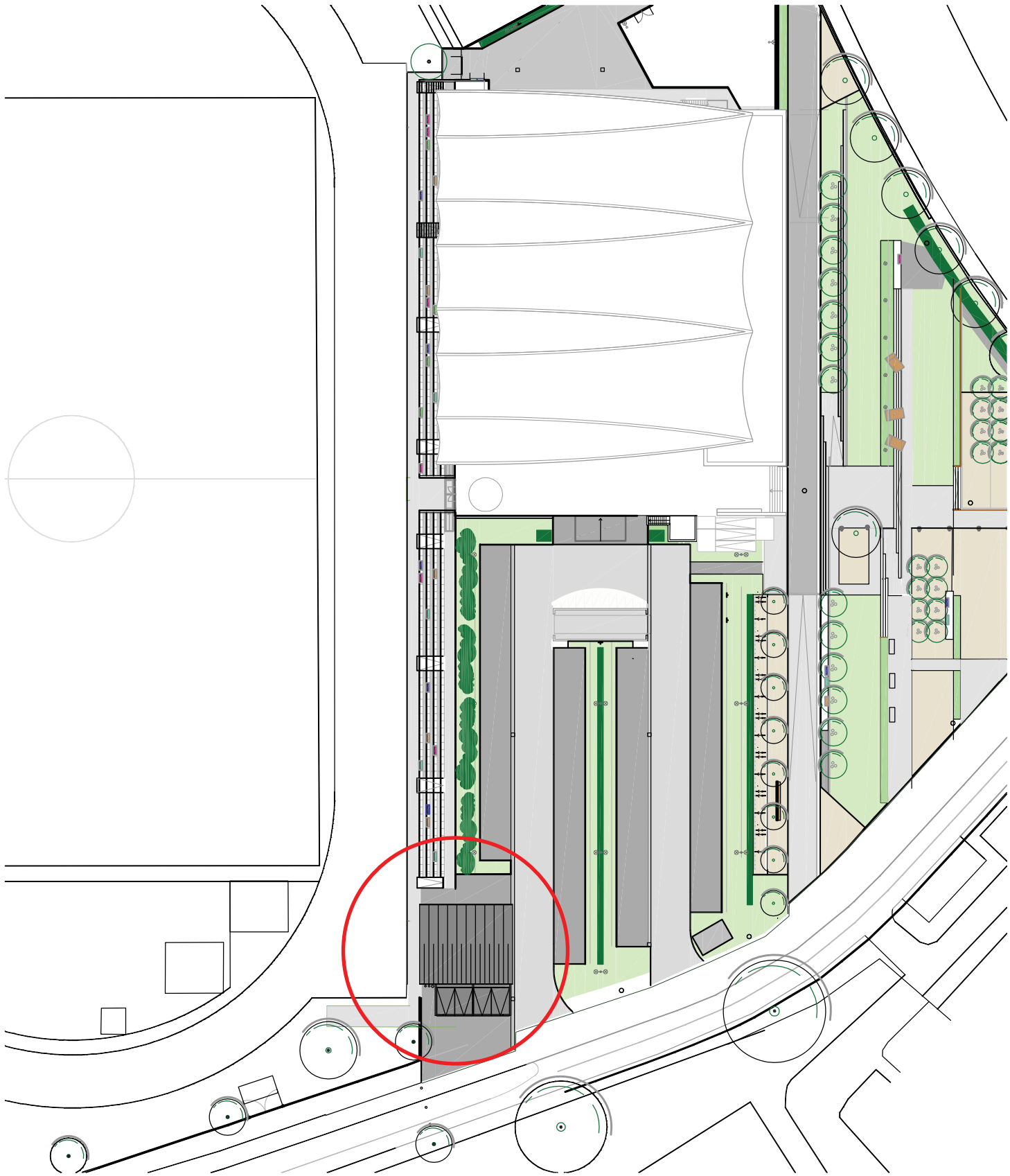

Bauantrag

Bauvorhaben
**Neubau
Heizhaus
Kapellenstraße
Fürth/Bay**

Flurstück
Fürth, 889, 889/2

Bauherr

Stadt Fürth - GWF
Hirschenstr. 2,
90762 Fürth

Architekt

fab_architekten
Sven Brodtkorb
Industriestraße 35
68169 Mannheim

Fon: 0621.729 66 95
Fax: 0621.429 65 03
info@fab-architekten.de

Plan:

Ansichten

Plan-Nr.:

6

Maßstab:

1:100

Datum:

27.03.2014

Bearbeiter:

A.Meier, C.Sauer, A.Sauer

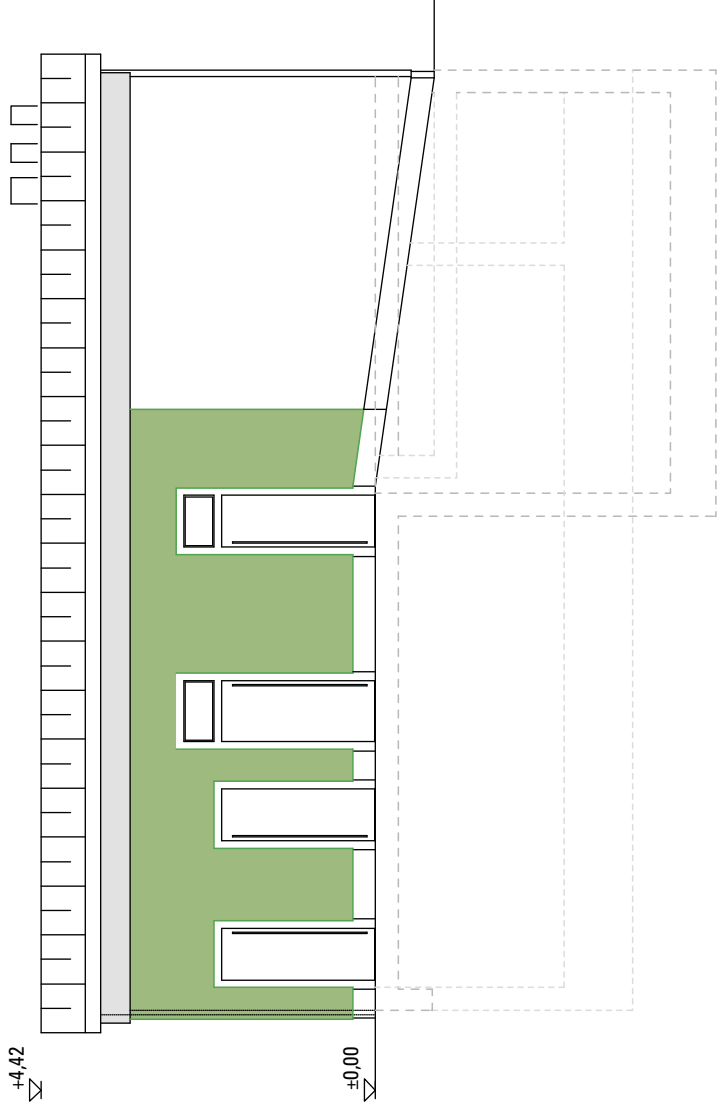

Ansicht Süd-Ost

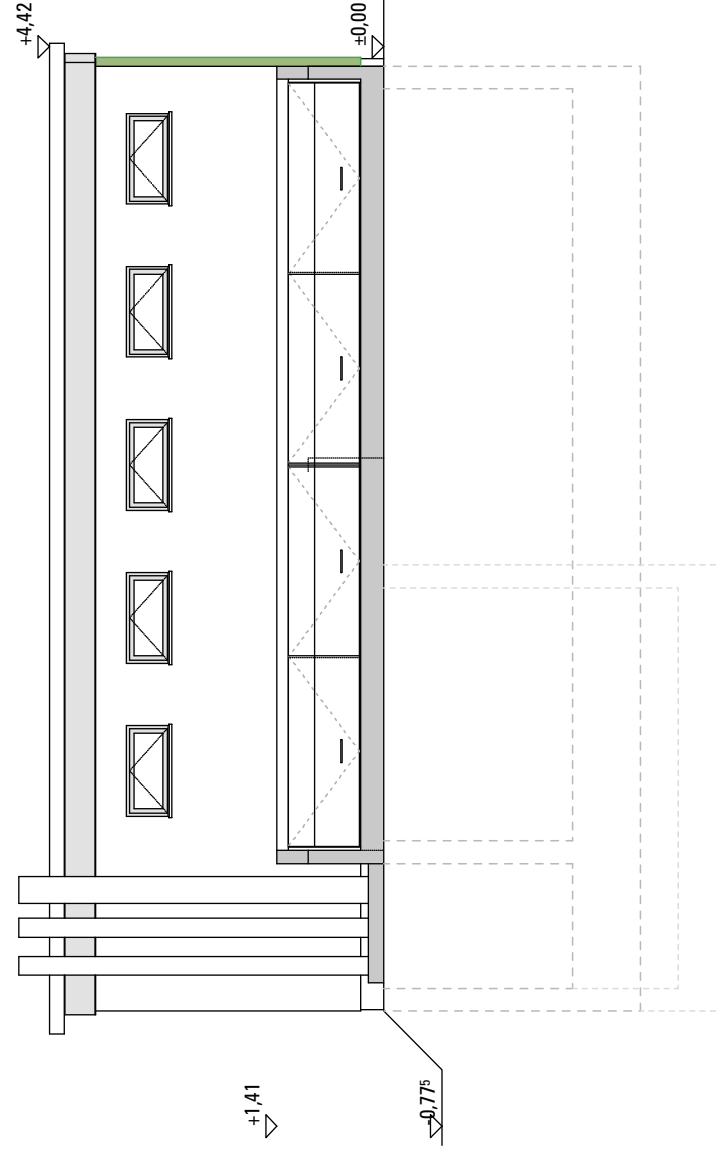

Ansicht Nord-West

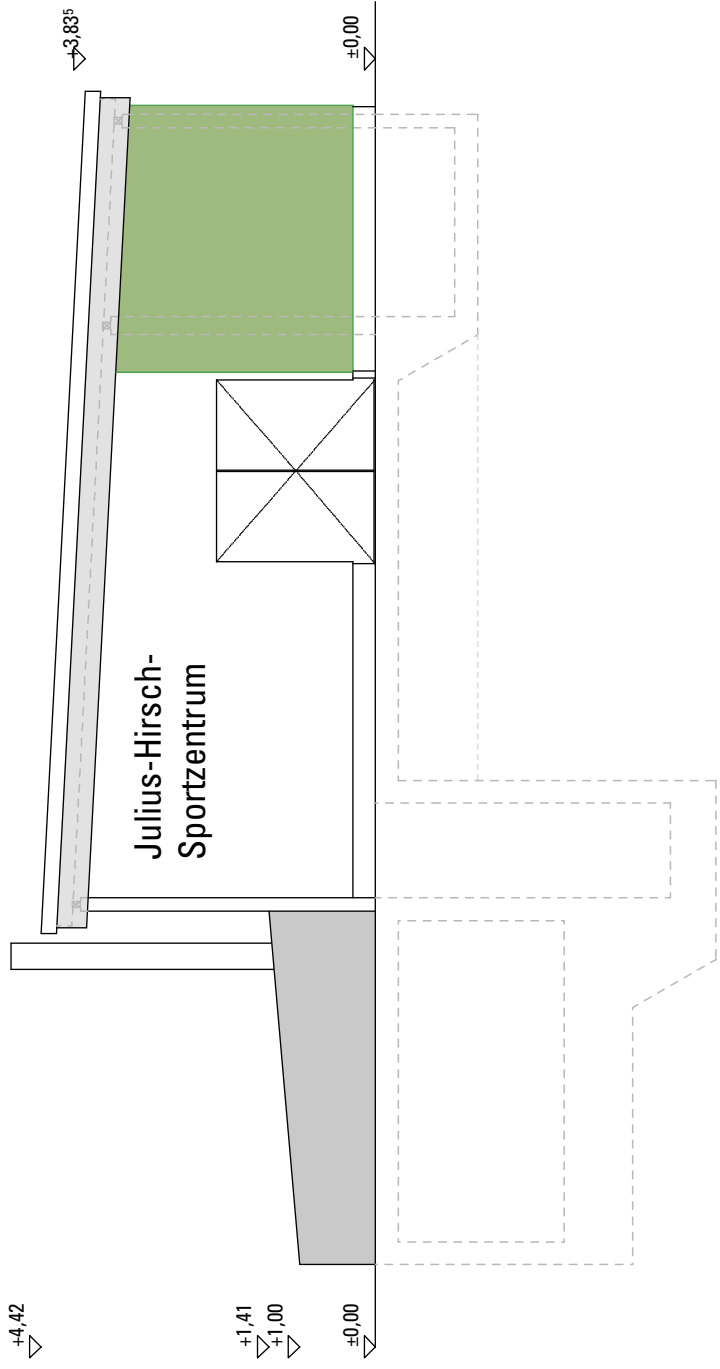

Ansicht Süd-West

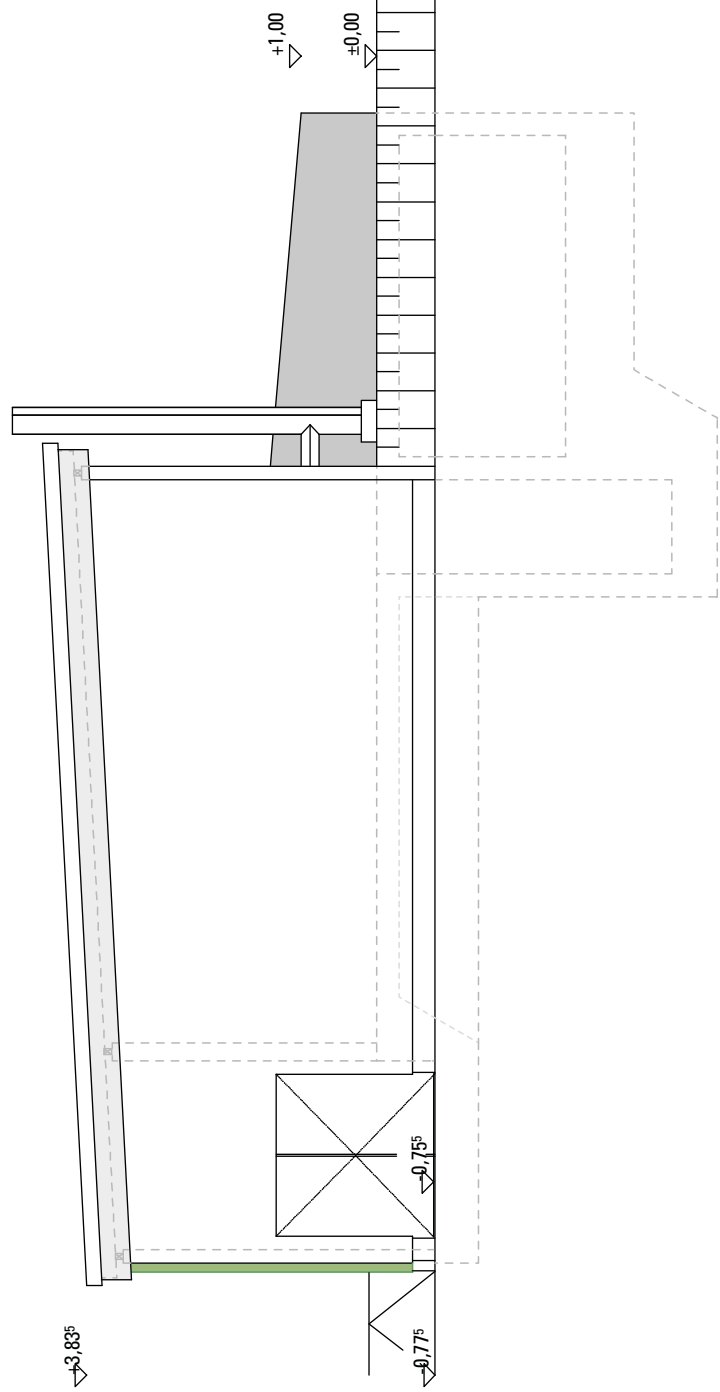

Ansicht Nord-Ost

Bauantrag

Bauvorhaben
**Neubau
 Heizhaus
 Kapellenstraße
 Fürth/Bay**

Flurstück
 Fürth, 889, 889/2

Bauherr
 Stadt Fürth - GWF
 Hirschenstr. 2,
 90762 Fürth

Architekt

fab_architekten
 Swen Brodtkorb
 Industriestraße 35
 68169 Mannheim

Fon: 0621.729 66 95
 Fax: 0621.429 65 03
 info@fab-architekten.de

Plan:

Grundriss Erdgeschoss

Plan-Nr.: 2

Maßstab: 1:100

Datum: 27.03.2014

Bearbeiter:
 A.Meier, C.Sauer, A.Sauer

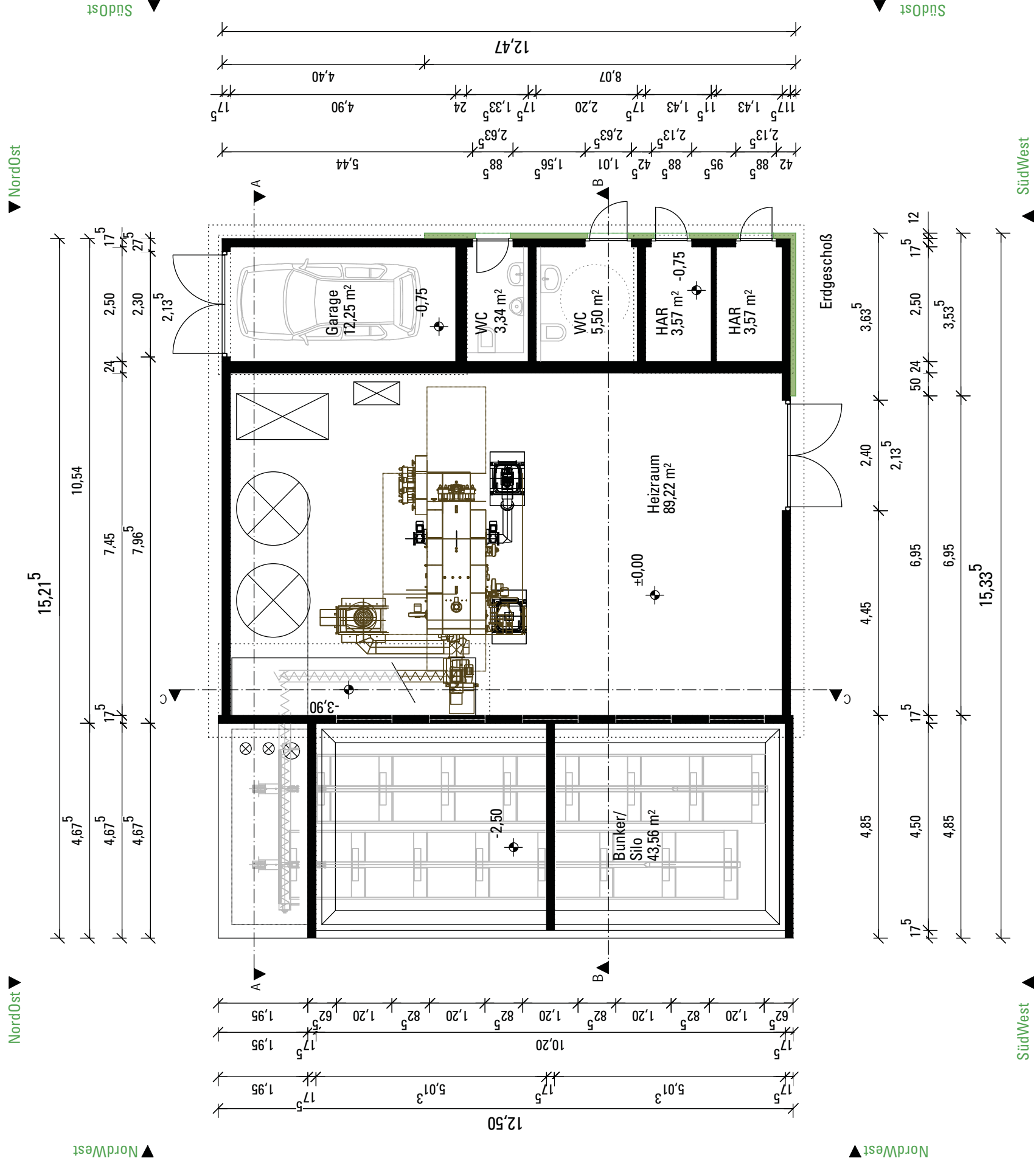

Bauantrag

Bauvorhaben
**Neubau
Heizhaus
Kapellenstraße
Fürth/Bay**

Flurstück
Fürth, 889, 889/2

Bauherr
Stadt Fürth - GWF
Hirschenstr. 2,
90762 Fürth

Architekt
fab_architekten
Sven Brodtkorb
Industriestraße 35
68169 Mannheim
Fon: 0621.729 66 95
Fax: 0621.429 65 03
info@fab-architekten.de

Plan:
Grundriss Untergeschoss

Plan-Nr.:
3

Maßstab:
1:100

Datum:
27.03.2014

Bearbeiter:
A.Meier, C.Sauer, A.Sauer

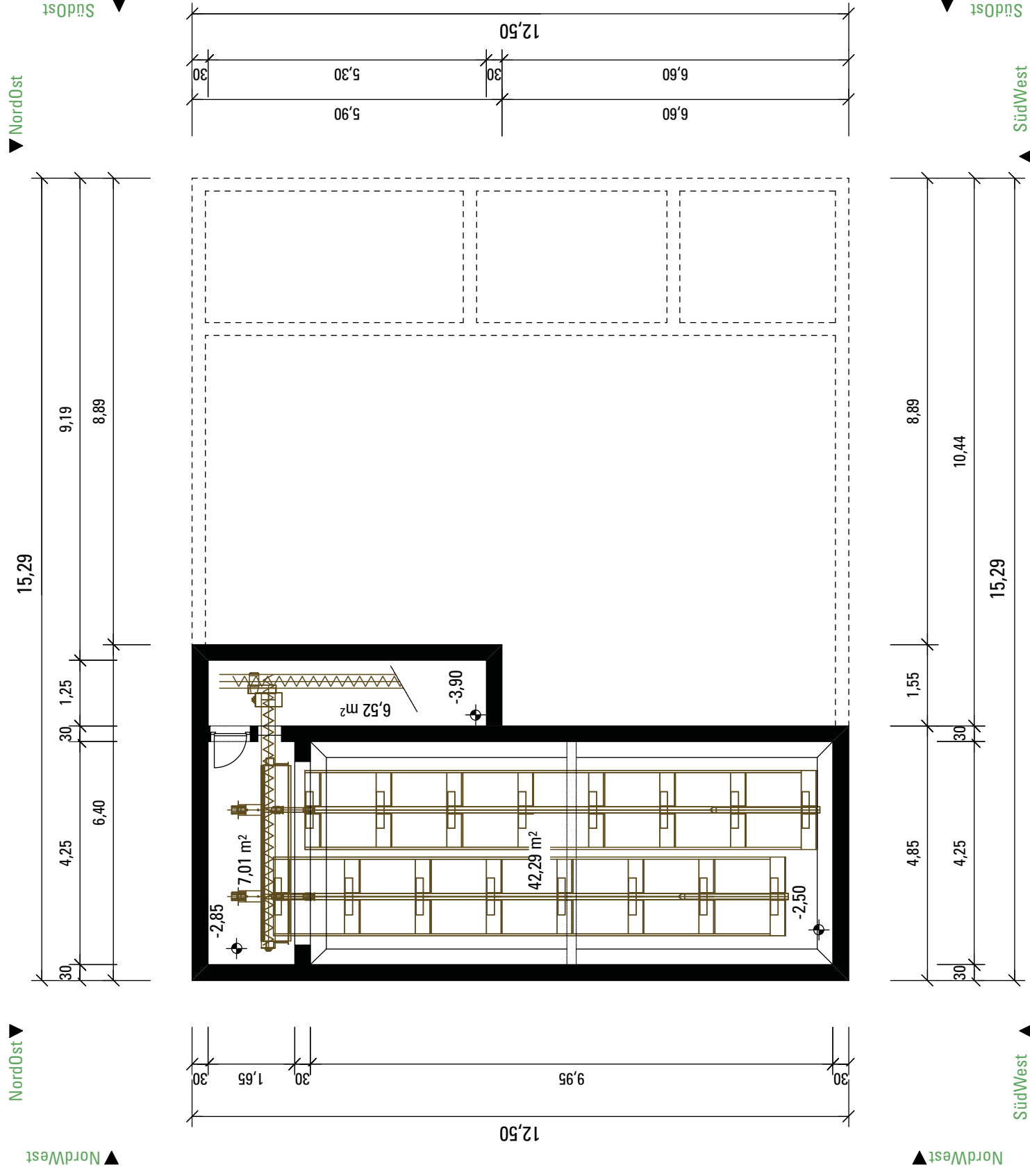

Bauantrag

Bauvorhaben
**Neubau
 Heizhaus
 Kapellenstraße
 Fürth/Bay**

Flurstück
 Fürth, 889, 889/2

Bauherr
 Stadt Fürth - GWF
 Hirschenstr. 2,
 90762 Fürth

Architekt

fab_architekten
 Swen Brodtkorb
 Industriestraße 35
 68169 Mannheim

Fon: 0621.729 66 95
 Fax: 0621.429 65 03
 info@fab-architekten.de

Plan:
 Schmitte

Plan-Nr.:
 5

Maßstab:
 1:100

Datum:
 27.03.2014

Bearbeiter:
 A.Meier, C.Sauer, A.Sauer

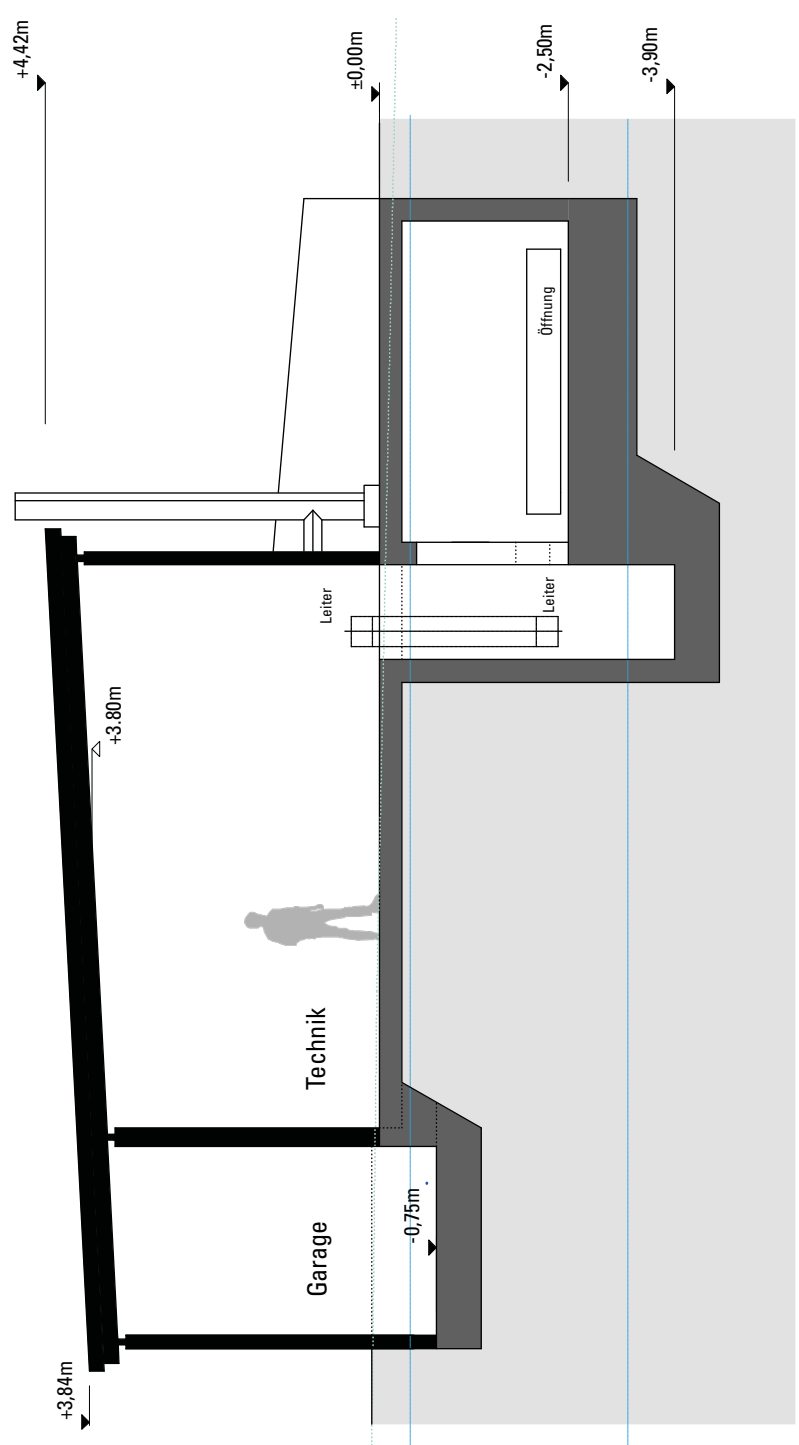

+0.00 OK FFB Piazza Sportzentrum
 HQ 100
 Hochwasserstand 3/2001
 OK RFB Technikunnel Sportzentrum
 Grundwasserstand 12/2000

+288.91
 +285.87
 +284.77
 +283.40
 +282.99

+/- 0,00 = 288,91m ü. NN = OK Piazza
 -3,41m = 285,50m ü. NN = Höhe Sportplatz
 -3,50m = 285,61m ü. NN = OK FFB Halleebene
 -3,50m = 285,40m ü. NN = OK RFB Technikunnel
 -4,14m = 284,77m ü. NN = HQ 100
 -4,14m = 284,77m ü. NN = Hochwasserstand 3/2001
 -5,92m = 282,99m ü. NN = Grundwasserstand 12/2000
 -6,08m = 282,83m ü. NN = Wasserstand 11/2010

Schnitt A-A

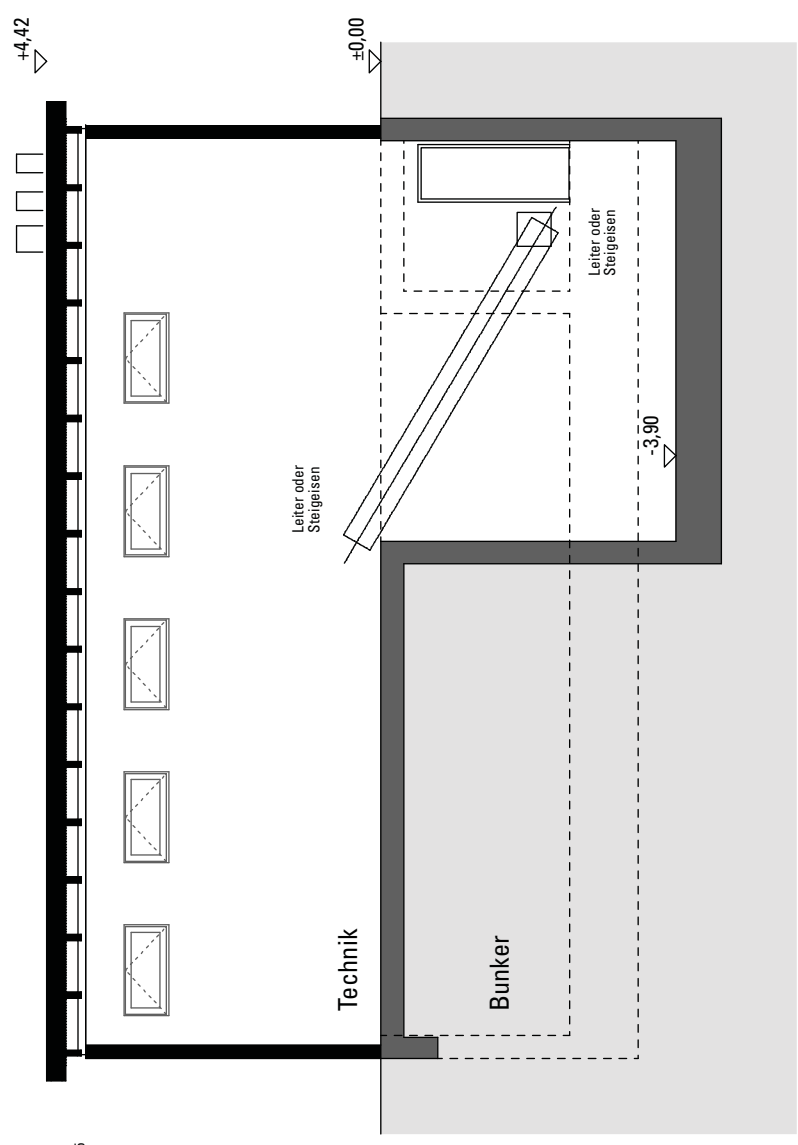

Schnitt C-C

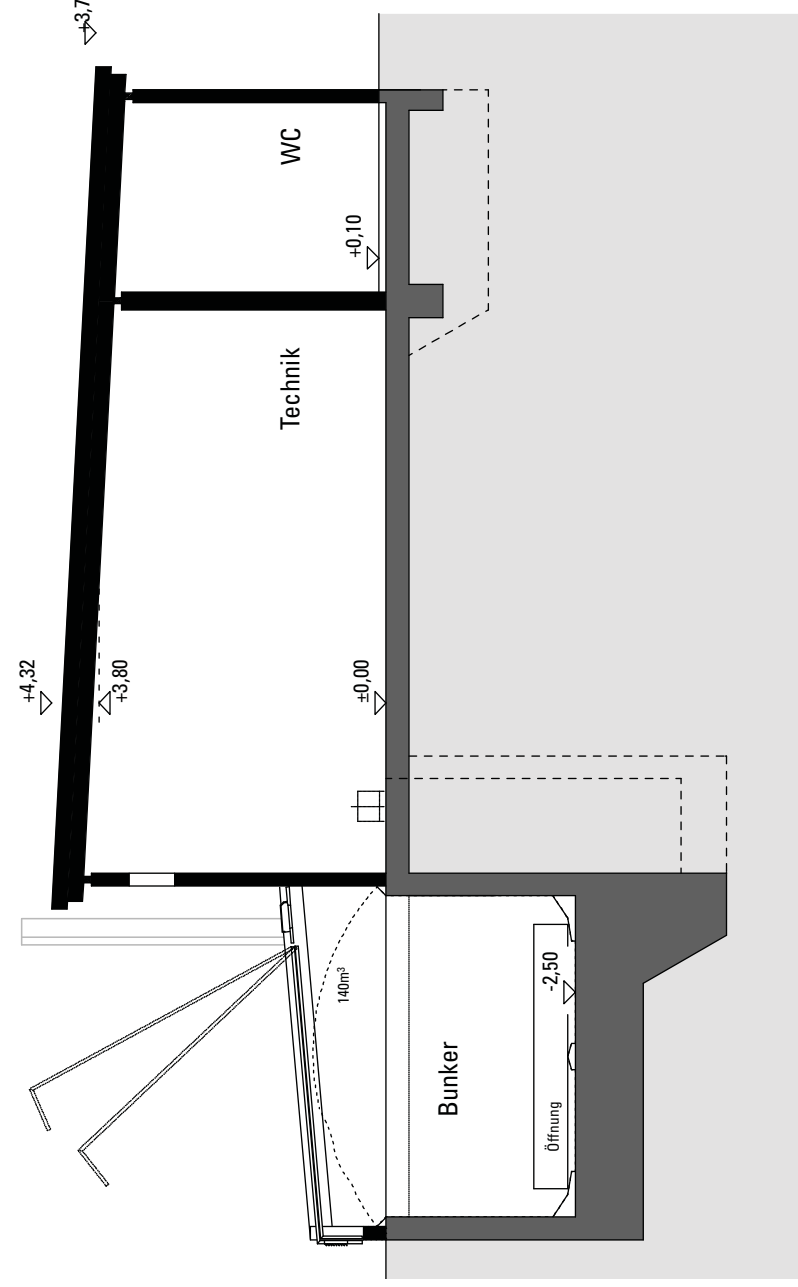

Schnitt B-B

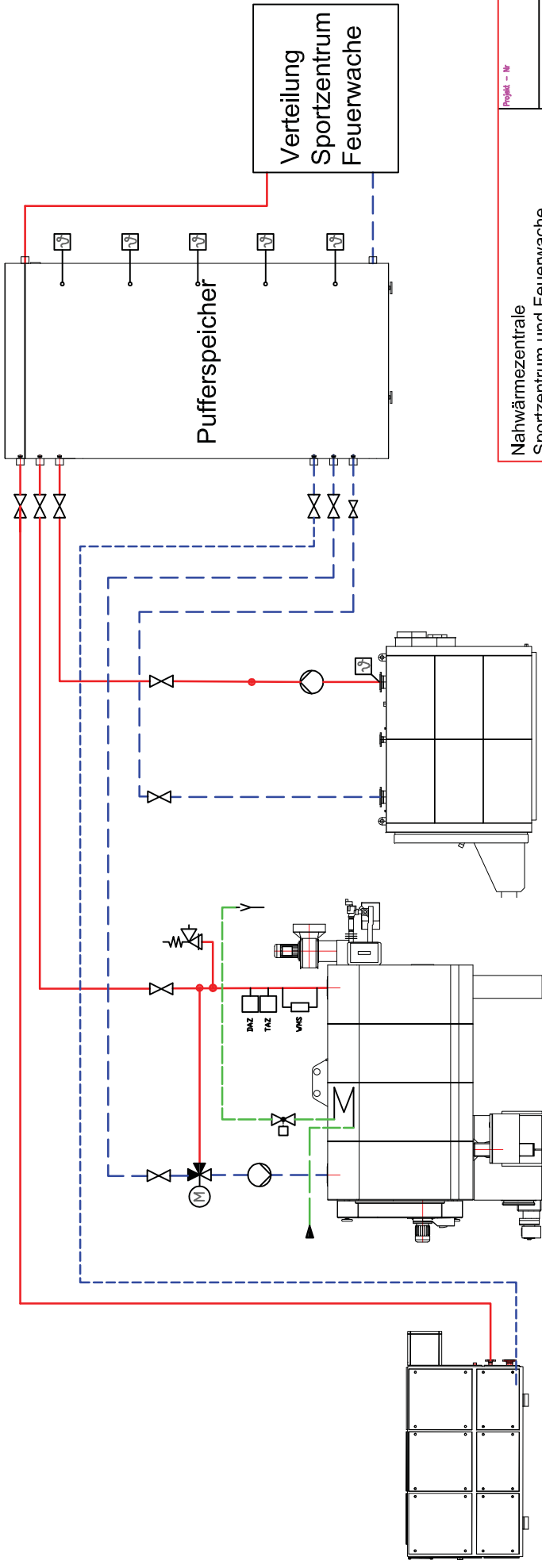

Nahwärmezentrale
Sportzentrum und Feuerwache

Heizungsschema

Entwurfsplanung

Stadt Fürth
Gebäudewirtschaft

Projekt - Nr.	
Plan - Nr.	
Maßstab	
Gesamt Heizung	
Bearbeitet	Schulthess
Datum	31.03.2014
Bearbeitet	Schulthess
Datum	31.03.2014
Freigegeben	