

M= 1:750 @ A3

Notausgänge u. Rettungswege gem. Brandschutznachweis  
 Tragende Teile n. Statischer Berechnung u.  
 Bodengutachten.  
 Baukonstruktionen nach geltender Normung u.  
 den anerkannten Regeln der Technik  
 Entwässerung u. Haustechnik gem. Projektierung  
 Alle Maße und Höhen sind vom Ausführenden  
 verantwortlich zu überprüfen.  
 Alle Rechte aus dem Urhebergesetz  
 stehen dem Planfertiger zu.

Stellplätze  
 Abmessungen

Stpl. 2,70x5,00  
 Gesamt: 119

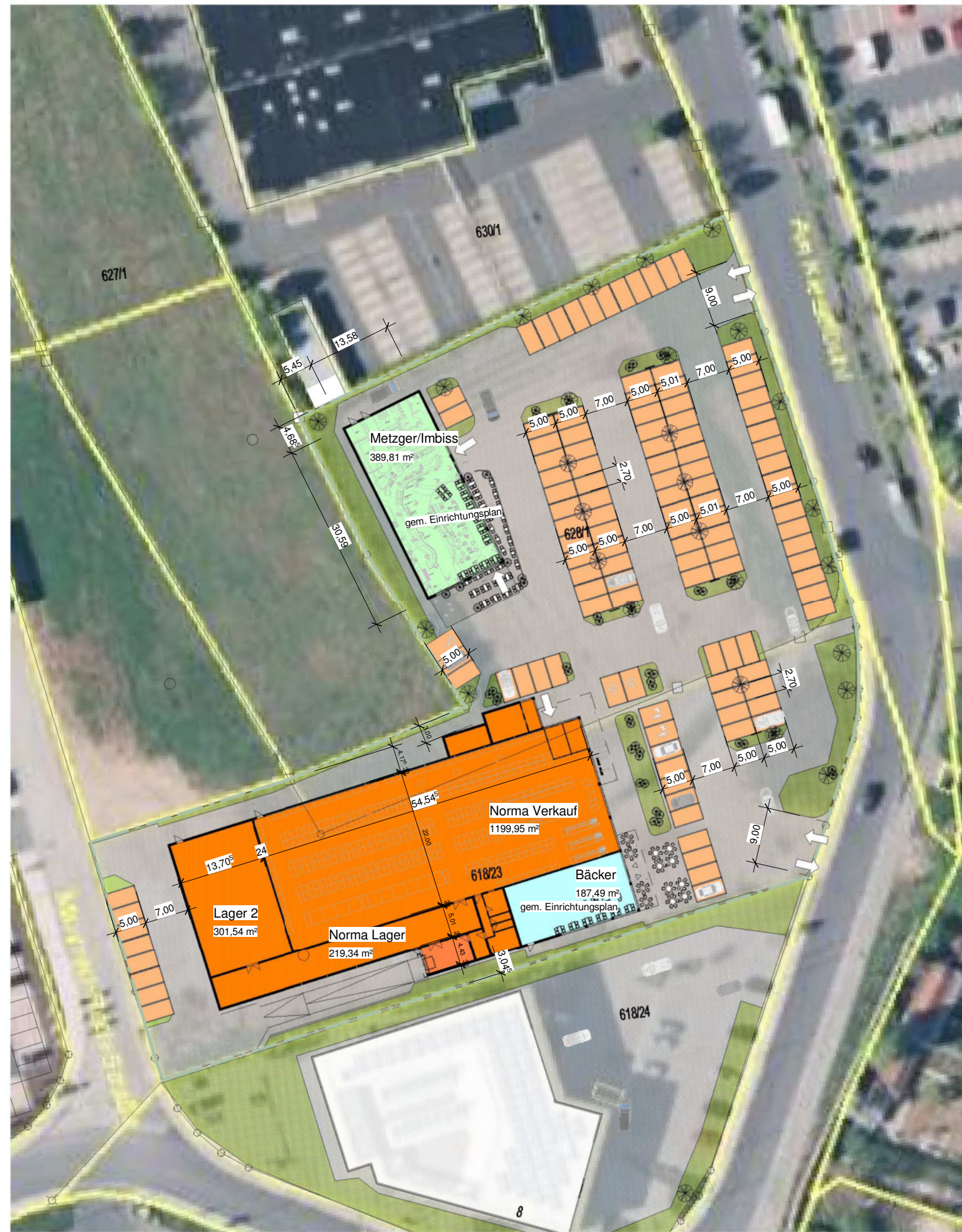

### Norma Kieselbühl m. Bäcker u. Imbiss

**Bauherr** NORMA Lebensmittelfilialbetrieb Stiftung & Co.KG  
 Zweigbetrieb Fürth  
 Manfred-Roth-Str.5  
 D-90766 Fürth  
 Tel.: 0911 / 9739408

**Projektadresse:**  
 90766 Fürth,  
 Am Grünen Weg,  
 618/23, 628/1

### Plan Vorentwurf 8 Lageplan

**Planverfasser** Architekturbüro Friedrich  
 Peter Friedrich  
 Architekt, Dipl.Ing.FH  
 Goethestrasse 4  
 91522 Ansbach  
 T:0981 4817717  
 F:0322 224 154 86  
 info@architekt-friedrich.de

**Datum** 20.04.2018  
 08:13:16

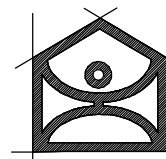

**Maßstab** 1 : 750

Diese Unterlage ist Eigentum des Ab Friedrich und ist urheberrechtlich geschützt.  
 Sie darf ohne ausdrückliche Genehmigung weder vervielfältigt noch Dritten zugänglich  
 gemacht oder für Dritte verwendet werden. Zuwiderhandlungen verpflichten zu Schadensersatz.  
 Copyright by architekt-friedrich.de