

Vermeidungsmaßnahme 2:
 Es sind 6 Stk. Nisthilfen für den Haussperling an Gebäudefassaden / vorübergehend an Rohbauten anzubringen. Aufteilung der Nistkästen erfolgt auf die Gebäude der Bereiche MU und GE.

Vermeidungsmaßnahme 3:
 Fläche zur Anlage von Gras- und Krautflur mit geeigneter Gräser / Schilfbepflanzung im Bereich der Mulde. Die vorgesehene Fläche verläuft entlang MU und GE auf einer Breite von ca. 3m.

CEF 1-Maßnahme:
 Verhängung von 14 Stk. Nistkästen in den Bestandsbäumen

GELTUNGSBEREICH

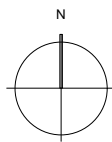

Bauvorhaben:
 Bebauungsplan Nr. 291 b
 für den Bereich 'Hornschuch-Campus'
 90762 Fürth

Bauherr:
 P&P Gruppe
 Isaak-Loewi-Straße 11
 90763 Fürth

Lageplan - Übersicht Maßnahmen zum Artenschutz

Datei:	2016_07 VE	Verfasser:	JW / NT	Nummer	Ü-01
--------	------------	------------	---------	--------	------



WLG Wollborn LandschaftsArchitekten GmbH
 Schreiberhauer Straße 3
 90475 Nürnberg
 0911 8177 688 0
 www.wollborn.com

Maßstab	1 : 3.000
Erstellt	25.09.2018
Stand	26.09.2018