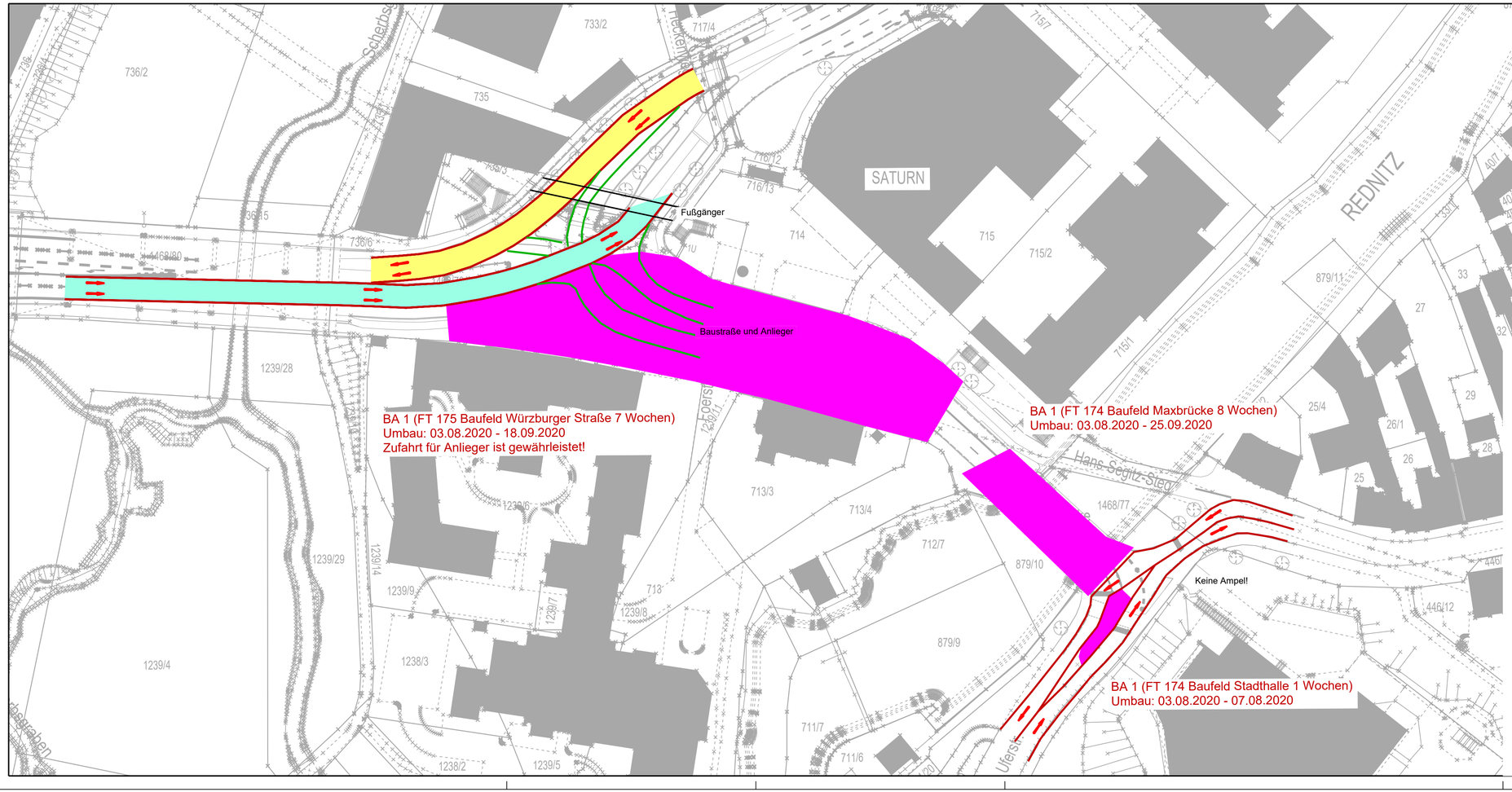

TIEFBAUAMT

Stadt Fürth

Projekt:

Verbesserung der Verkehrsverhältnisse an sechs aufeinanderfolgenden Knotenpunkten der Bundesstraße B8

Kapellenstraße (Heiligenstraße) bis Würzburger Straße (Billinganlage)

-Vorabzug-

Bearbeitungsstand:	**ENTWURF**		
Plotdatei:		Datum:	Name:
Plan:	Verkehrsuntersuchungsplanung	bearb.: 11.03.2020	Pr
Datum:	03.2020	gepr.:	
Maßstab: 1:750	Unterlage / Blatt-Nr.: VF_7 03.08. - 07.08.2020	Planinhalt: Übersichtslageplan Verkehrsführung	

Vorhabensträger:

Stadt Fürth - Tiefbauamt
Hirschenstraße 2
90762 Fürth

Fürth, den
TIEFBAUAMT

765 mm 297 mm 1: 750 750_K