

Ansicht AR-BA-AN03-230 West
1:100

HINWEISE

Die Darstellung der Dachstruktur ist schematisch, die genaue Ausführung ist der entsprechenden Statik zu entnehmen!
Die Zeichnungen sind nur gültig in Verbindung mit den Plänen der Statik!
Wandstärken, Deckendicken und Stützabmessungen sind der Statik zu entnehmen.

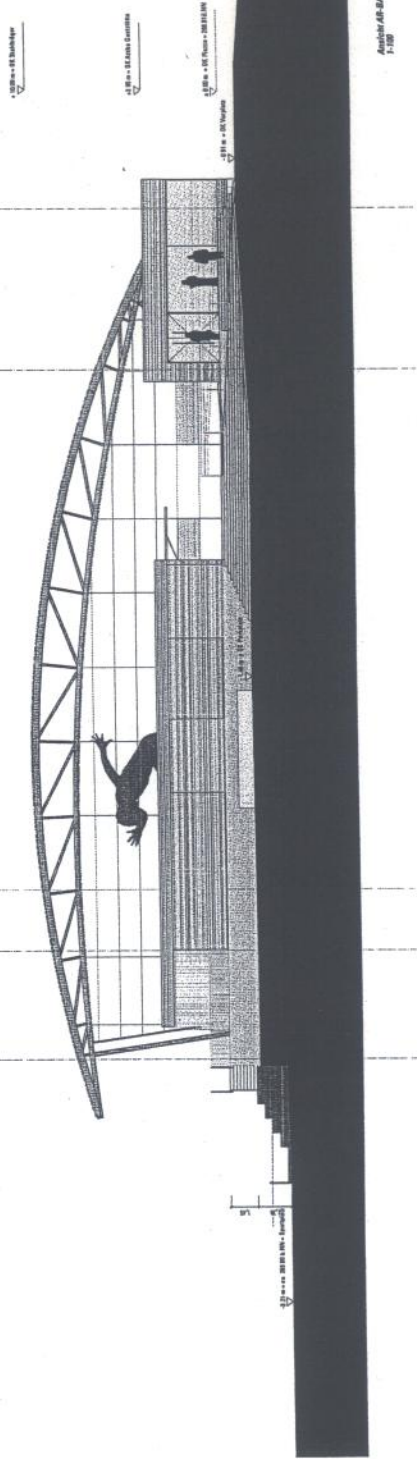

Ansicht AR-BA-AN03-230 Nord
1:100



Neubau Sportzentrum Kapellenstraße - Fürth/Bay.

Tekstur 2 Baueintrag

Bauwerk: Stadion
MafZ-Tekst
Genehm. Nr. 0010, 0010 und 0017
Standort: Fürth, Kapellenstraße

Planungsphase: 01/2017
M.A. Architekturbüro Zwei Brüder
Ingenieurwesen GbR, 60108 Mannheim
Architekt: Bfz - Bfz
Firmenname: Bfz - Bfz

Projektname: AR-BA-AN03-230 - Ansicht West
AR-BA-AN01-210 - Ansicht Nord
Maßstab: 1:100
Datum: 13.12.2019

Blattgröße: 110cm x 80cm
Blattnummer: 13.12.2019