

9 SD

2

5 SD

3

3 SD

4

1 SD

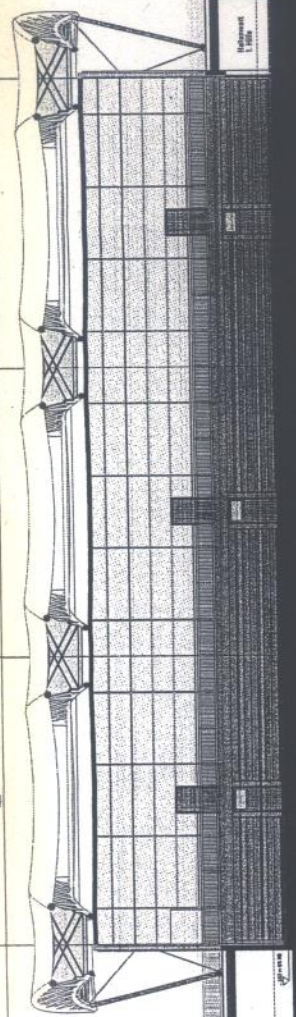

Langstirnansicht AB BA 1502-020
F.100

HINWEIS!

Die Darstellung der Dachträger ist systematisch, die genaue Ausführung ist der entsprechenden Statik zu entnehmen!
Die Zeichnungen sind nur gültig in Verbindung mit den Plänen der Statiker!
Wandstärken, Deckendicken und Stützweitenmessungen sind der Statik zu entnehmen.

A

B

C

D

E

LS 2

LS 3

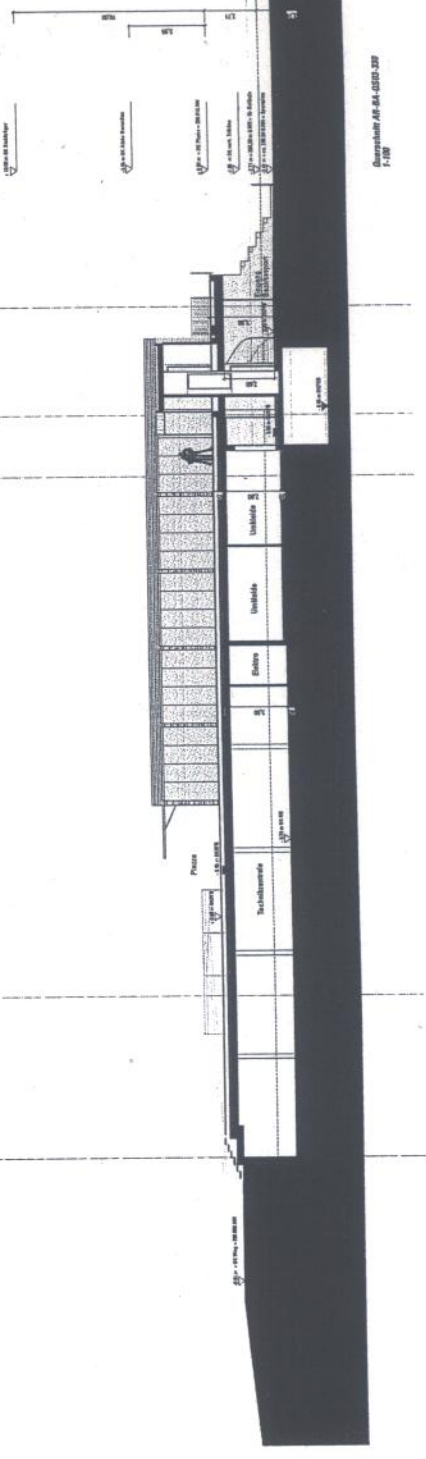

Querschnitt AB BA 1502-020
F.100



Neubau Sportzentrum Kapellenstraße - Firth/Bay.

Tekstur 2 Bauantrag

Besitzer:
Kapellenstraße 37 - 41
68701 Kapellen
Gemeinde Kapellen

Projekt:
Firth, BA, MW, MB, MB, MB und MB

Architekt:
Dipl.-Ing. Frank - Göttschewski
Helmholtzstr. 1, 68161 Firth

Planverfasser:
Dipl.-Ing. Frank - Göttschewski
Helmholtzstr. 1, 68161 Firth

Statiker:
Dipl.-Ing. Frank - Göttschewski
Helmholtzstr. 1, 68161 Firth

Träger:
AR-BA-1502-020
AR-BA-0203-030
Überschnitt 82
Überschnitt 03

Projekt:
1710m x 72,5
Datum:
13.12.2010

Index:
0

Masstab:
1:1000

Blatt:
1710m x 72,5

Datum:
13.12.2010