

Zu TOP 4 des AJJ
am 01.06.2011

Hilpert + Kretschy

Architekten

Kresserstr.18
90768 Fürth

Tel. 0911 - 9772380
Fax 0911 - 97723828

Kostenschätzung
nach DIN 276

12.5.2011

Baumaßnahme Anbau und Umbau Gemeindehaus St.Michael
zu einer Kinderkrippe

Bauherr Ev.-Luth. Gesamtkirchengemeinde
Alexanderstr. 28, 90762 Fürth

Entwurfsplanung Hilpert + Kretschy, Architekten
Kresserstr.18, 90768 Fürth

Tragwerksplanung N.N.

Sonderfachleute N.N.

Zusammenstellung der Kosten

KG	KE	Kostengruppe	Gesamtsumme
100		BAUGRUNDSTÜCK	0,00 EUR
200		HERRICHTEN UND ERSCHLIESSEN	0,00 EUR
300		BAUWERK-BAUKONSTRUKTIONEN	83.108,64 EUR
400		BAUWERK, TECHN. ANLAGEN	23.800,00 EUR
500		AUSSENANLAGEN	13.648,00 EUR
600		AUSSTATTUNG UND KUNSTWERKE	66.700,00 EUR
700		BAUNESENKOSTEN	19.000,00 EUR
		SUMME GESAMTBAUKOSTEN	206.256,64 EUR
GESAMTBAUKOSTEN (gerundet)			206.000,00 EUR

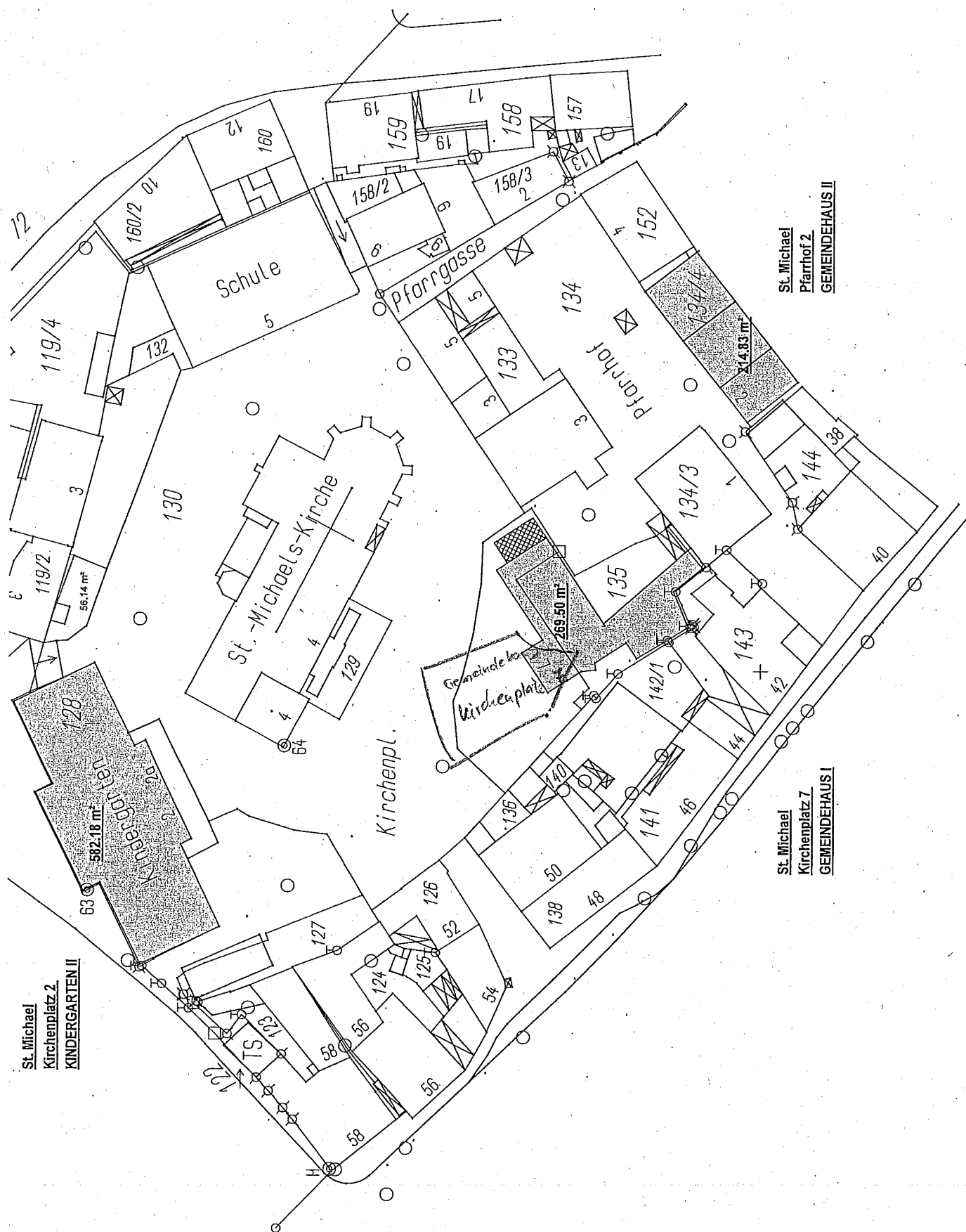

St. Michael
Kirchenplatz 2
KINDERGARTEN II

St. Michael
Kirchenplatz 7
GEMEINDEHAUS I

St. Michael
Pfarrhof 2
GEMEINDEHAUS II

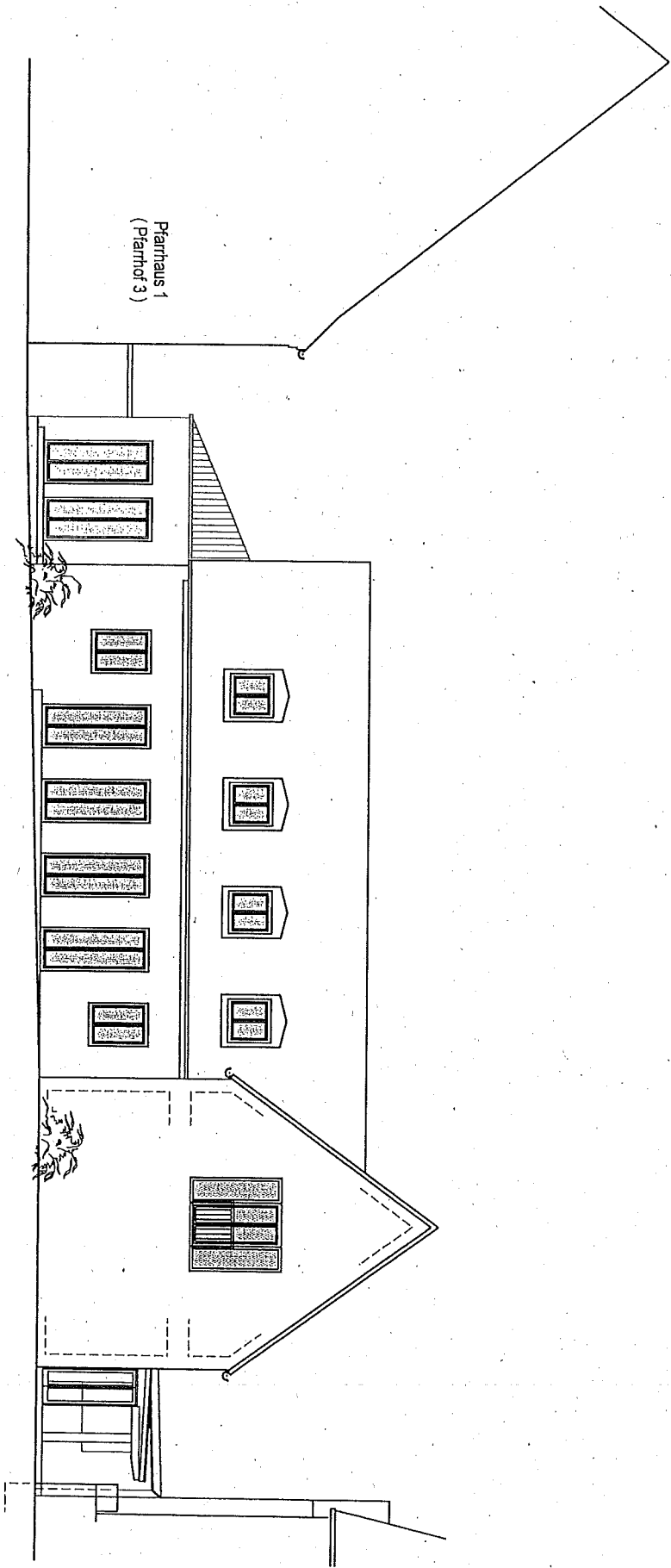

Pfarrhaus 1
(Pfarrhof 3)

Anbau

Anbau Gemeindehaus St. Michael
zur Einrichtung einer Kinderkrippe
für 12 Kinder im Helmreichsaal
Ansicht - WESTEN

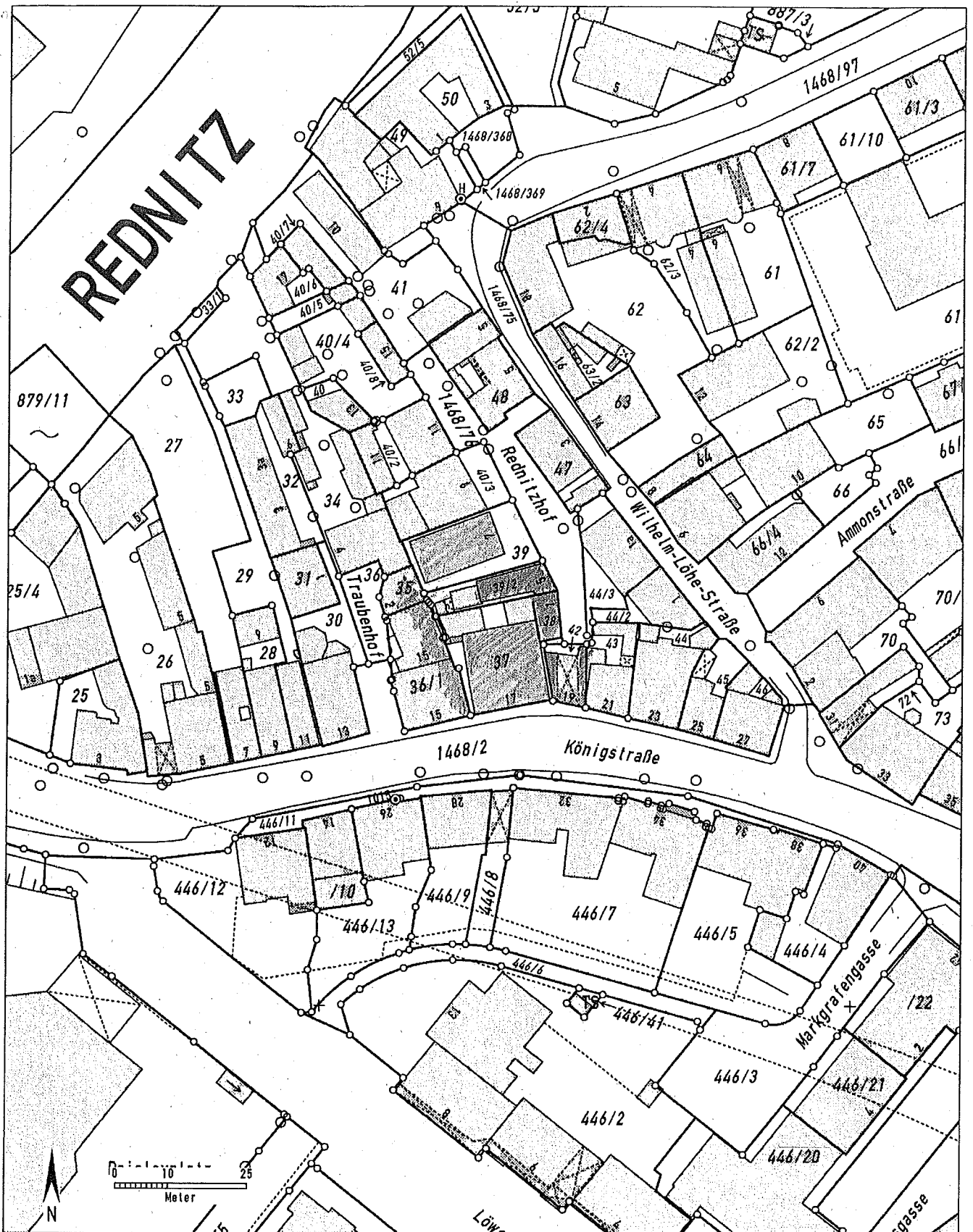

Auszug aus dem Katasterkartenwerk, Maßstab 1:1000, zur Bauvorlage nach §7 Abs.1 der Bauvorlagenverordnung.

Gemarkung: Fürth, Flurstück: 37/0

Vermessungsamt Nürnberg, 10.2.2011

Geschäftszeichen: 110210-Kei

STADTPLANUNGSAMT
VERMESSUNG

In der Darstellung der Grenzen können Veränderungen berücksichtigt sein,
die noch nicht in das Grundbuch übernommen sind.

Der Gebäudenachweis kann vom örtlichen Bestand abweichen.

[Handwritten Signature]
Stempel und Unterschrift der abgebenden Stelle