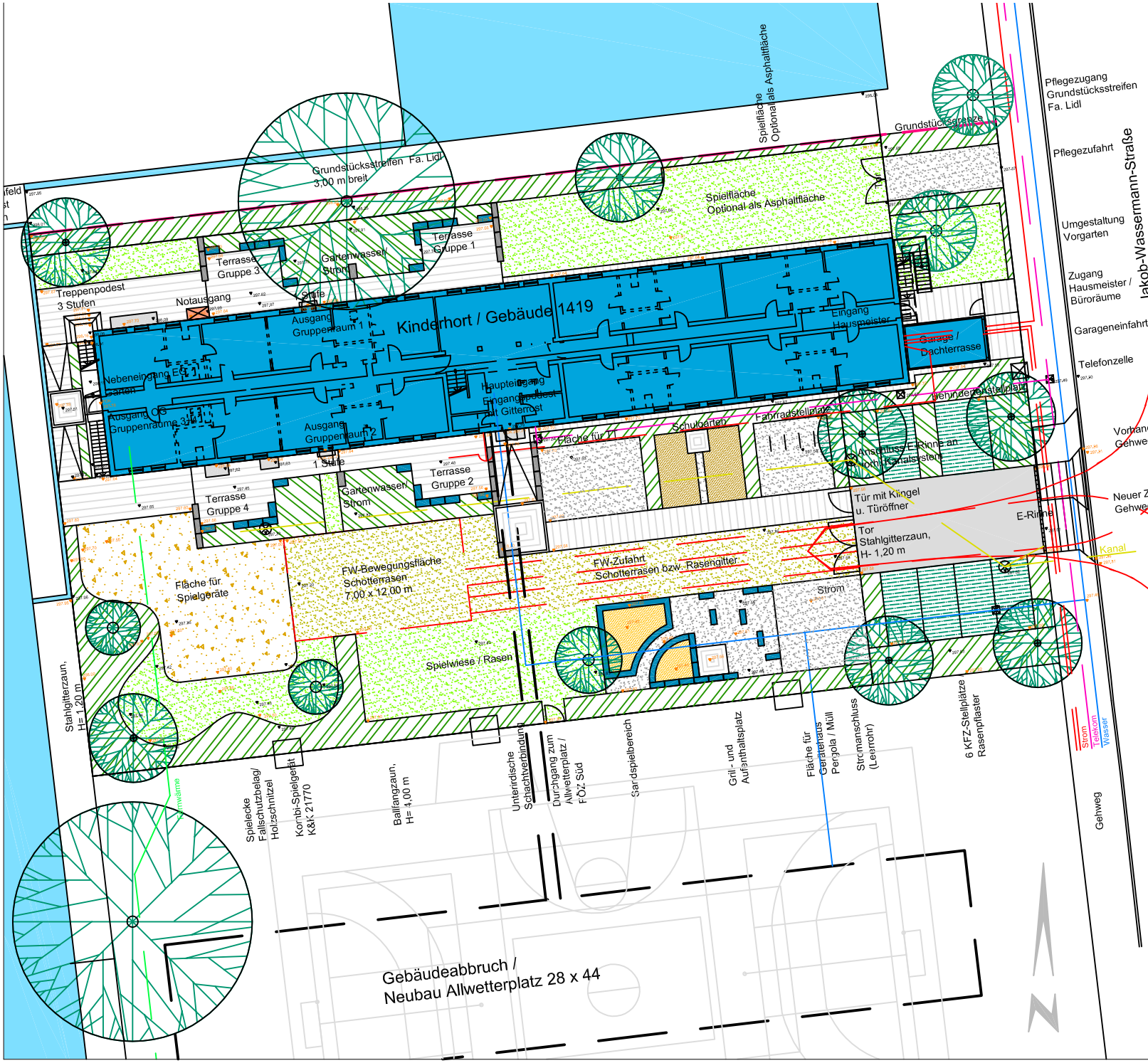

Legende

- Baumfällung
- Zu erhaltender Baum
- Neuer Baum
- Geschlossene Bepflanzung
- Rasenpflaster
- Wassergebundene Wegedecke
- Schotterrasen
- Rasen / Wiese
- Fallschutz / Holzschnitzel
- Schulgartenfläche / Oberboden
- Spielsand / Sandkasten
- Betonpflaster
- Natursteinpflaster / Natursteinplatten
- Asphalt
- Betonquaderstelne 100 x 40 x 50 cm
- Natursteinquadersteine
- 297.27 Vorh. Schacht mit alter Höhe
- 297.80 Neue Höhe
- Stromleitung
- Wasserleitung
- Telekom
- Fernwärmeleitung
- Kanal

Nr.	Index	Datum	Art der Änderung	Bearbeiter	Geprüft
1					
2					
3					
4					
5					

Bauaufsichtliche Hinweise

Projekt: Kinderhort 1419 Außenanlagen

Planart: Entwurf

Stadt Fürth

Gezeichnet: Bäuerlein
Geprüft: Bäuerlein
Papierformat: DIN A 4
Datei: P 3.0_9939.dwg

Grünflächenamt
Sachgebiet Planung/Neubau
Otto-Seeling-Promenade 37 – 90762 Fürth
Tel. 0911/974-2880 Fax 0911/974-2874

Maßstab: o.M.
Proj.-Nr.: 9939-421
Plan-Nr.: P 3.0
Datum: 19.04.2004