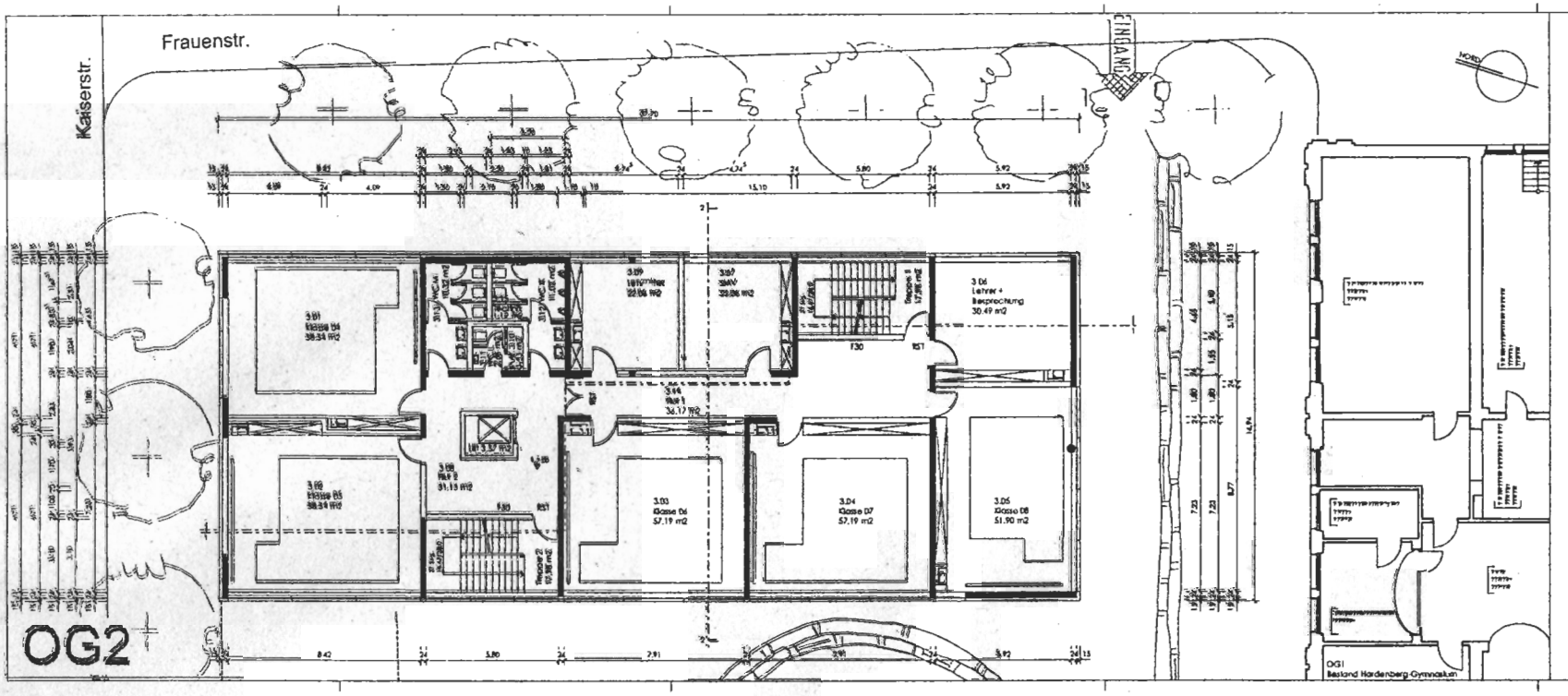

PLANNUMMER/INDEX	DATUM	PLANFORMAT IN CM
HGF HU82 - OG2	3 1 0 3 0 5	8 8 / 3 0

HGF

IZBB GANZTAGESMAßNAHME
HARDENBERG - GYMNASIUM
KAISERSTRASSE 92, 90763 FÜRTH

PHASE:	MASSTAB IM ORGINAL:	GEZEICHNET:
HU - BAU	1 / 100	GL

PLANBEZEICHNUNG:

GRUNDRISS OG 2

BAUHERRE:

STADTFÜRTH HOCHBAUAMT
KÖNIGSWARTERSTRASSE 64
90762 FÜRTH
TEL. 0911/974-2804
FAX. 0911/974-2809

PLANUNG:

BERNHARD HEID ARCHITEKTEN BDA
DIV/DERN HEID BDA EKWOKRAM HEID BDA
HARDENBERGSTR. 53 90763 FÜRTH
TEL: 0911/9972910 FAX: 0911/9972111
INFO@HEID-ARCHITEKTEN.DE

SCHULLEITUNG:
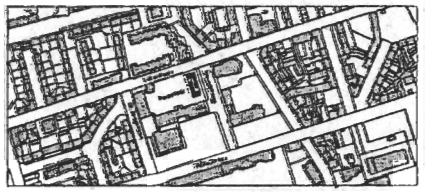
HARDENBERG - GYMNASIUM
KAISERSTRASSE 92, 90763 FÜRTH
TEL: 0911/97 00 65 0 FAX: 0911/97 00 65 13