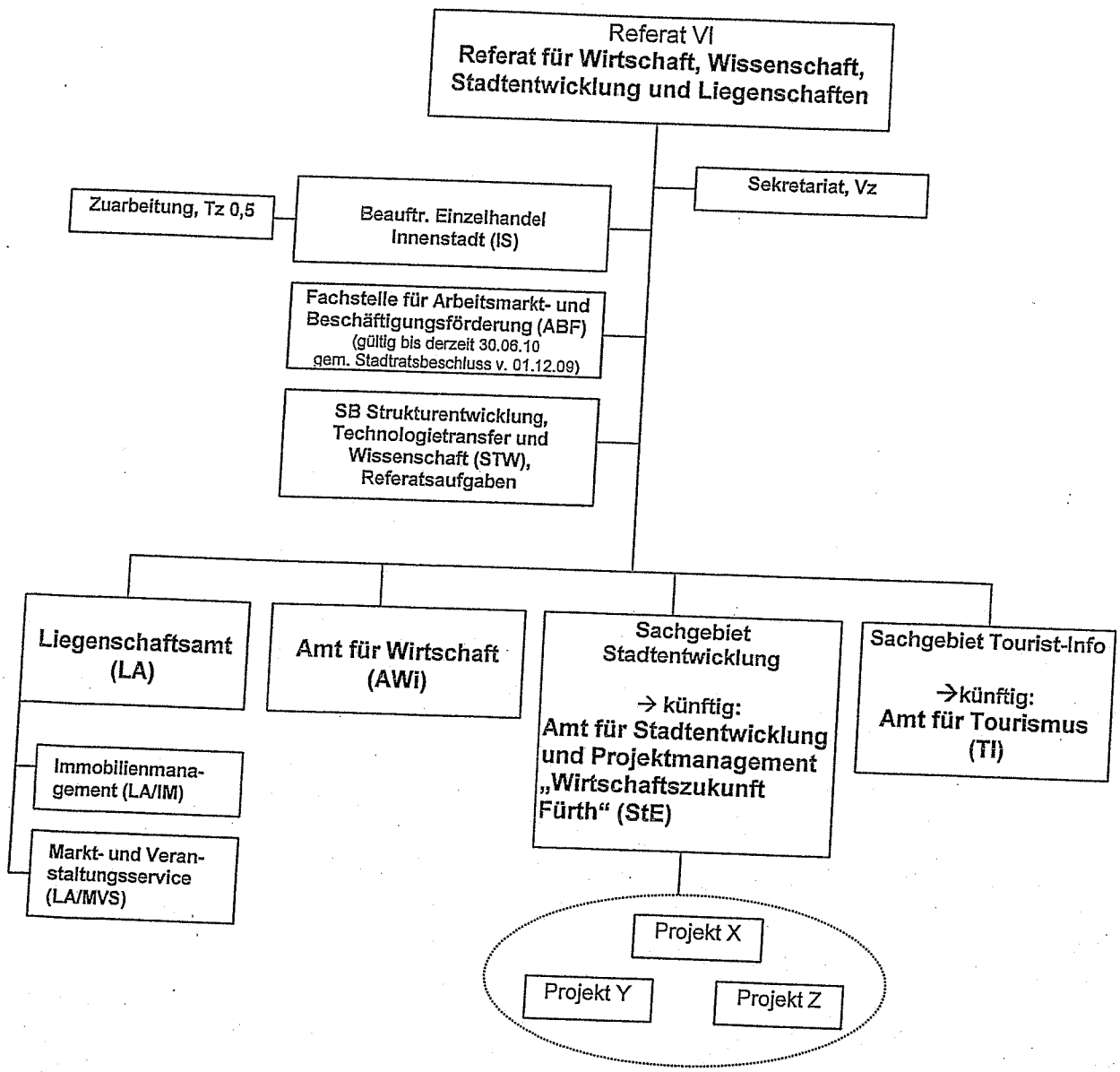ANLAGE
zur Beschlussvorlage TOP 2 -ö- für die Sitzung
des Personal- und Organisationsausschusses
am 03.02.2010