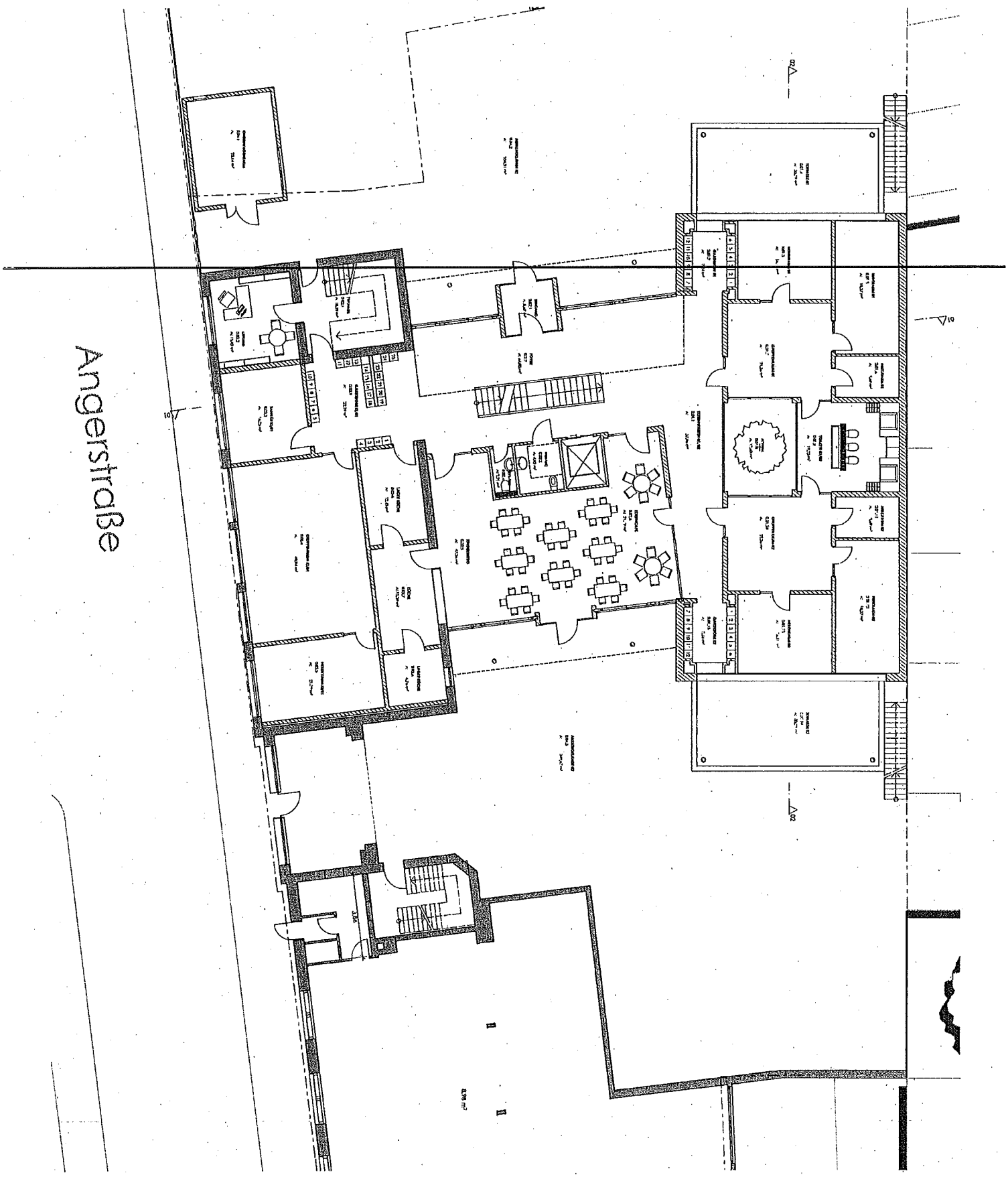


NUTZUNGSÄNDERUNG UND ERWEITERUNG ZU EINER 6-GRUPPIGEN KINDERTAGESSTÄTTE

ANGERSTRASSE 14-18, 90762 FÜRTH, | 002.01 Grundriss EG | o.M. | 17.04.13

© RAUM 7 ARCHITEKTEN

ULMENSTRASSE 52A, 90443 NÜRNBERG,

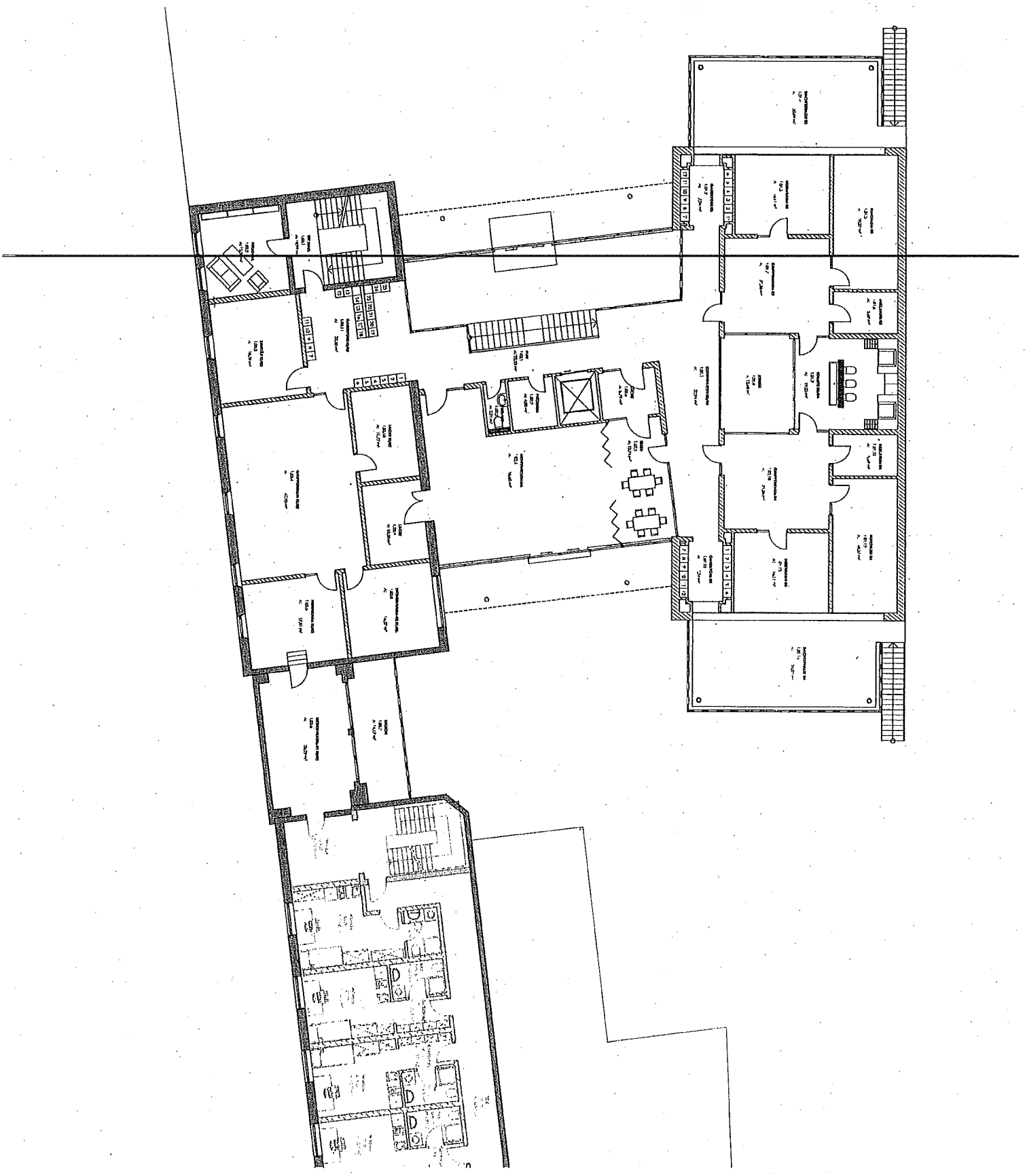

NUTZUNGSÄNDERUNG UND ERWEITERUNG ZU EINER 6-GRUPPIGEN KINDERTAGESSTÄTTE
ANGERSTRASSE 14-18, 90762 FÜRTH, | 002.02 Grundriss 1.OG | o.M. | 17.04.13

© RAUM 7 ARCHITEKTEN
ULMENSTRASSE 52A, 90443 NÜRNBERG,

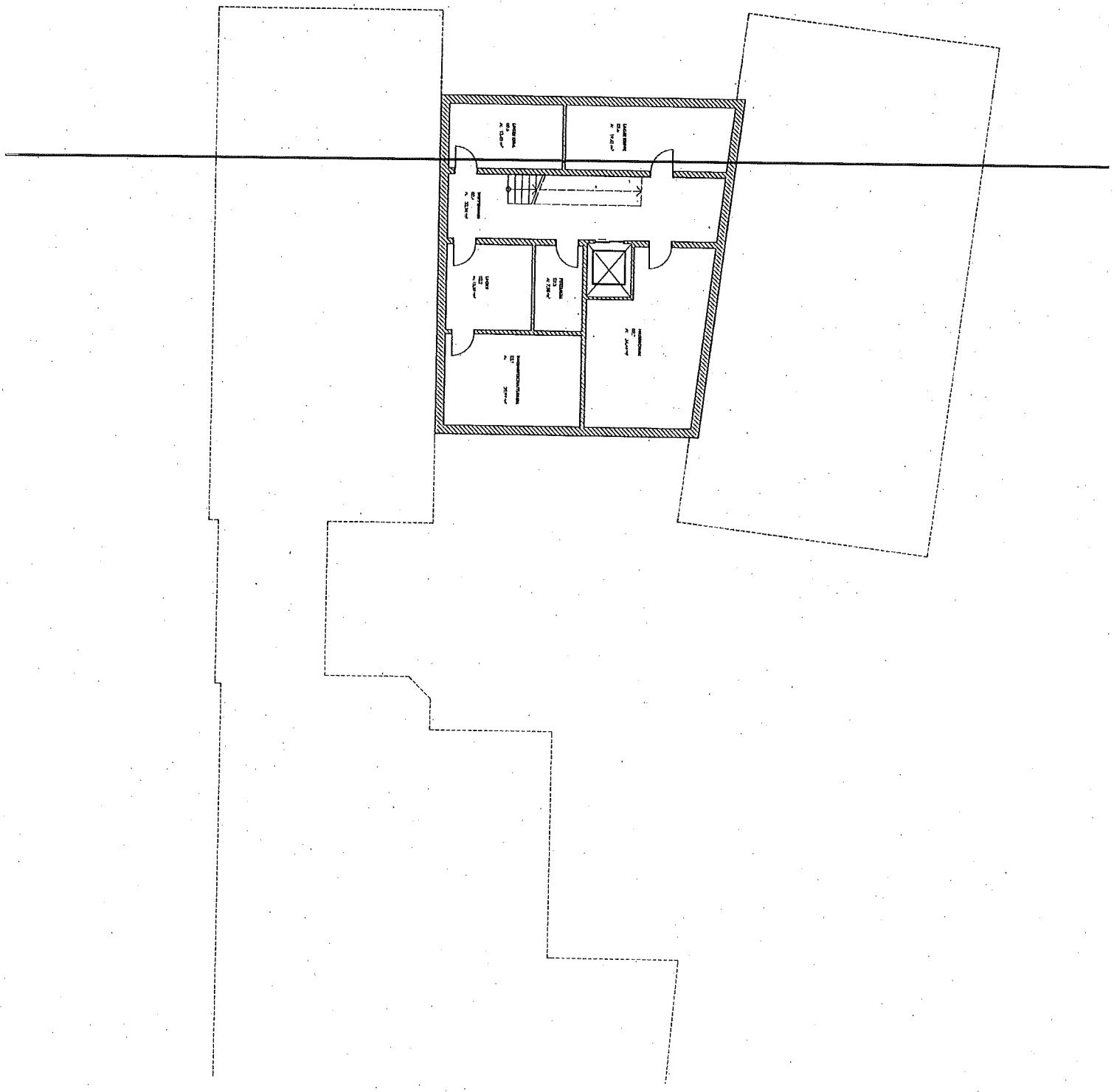

NUTZUNGSÄNDERUNG UND ERWEITERUNG ZU EINER 6-GRUPPIGEN KINDERTAGESSTÄTTE
ANGERSTRASSE 14-18, 90762 FÜRTH, | 002.03 Grundriss KG | o.M. | 17.04.13

© RAUM 7 ARCHITEKTEN
ULMENSTRASSE 52A, 90443 NÜRNBERG,