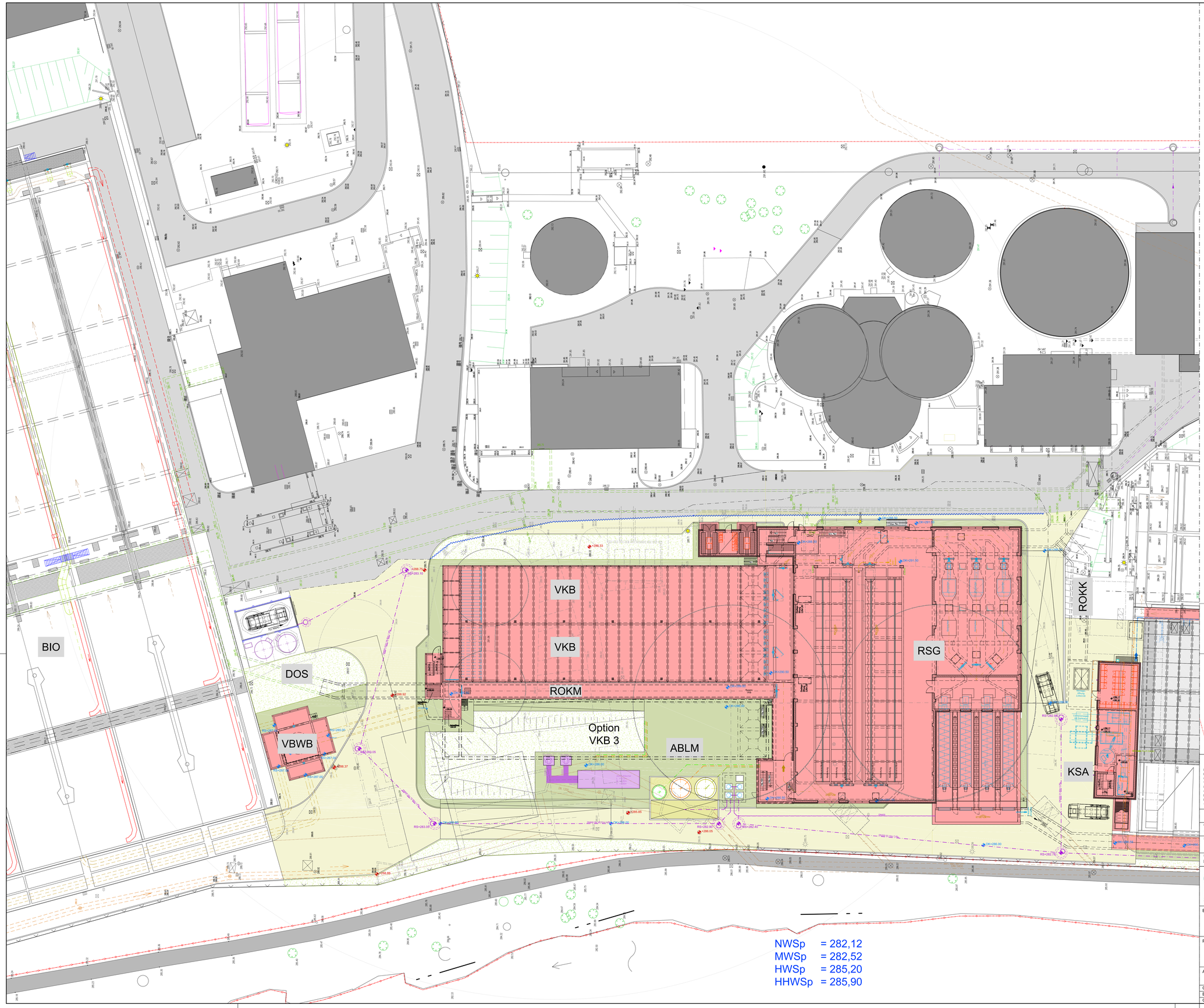

Legende Außenflächen

- best. Werkstraße
- best. Rasengitter
- gepl. Werkstraße
- gepl. befest. Fläche/Fußweg
- gepl. Grünfläche

Legende Bauwerke

- Bestand
- Abriss / Rückbau
- Planung Mechanik
- Abluftbehandlung
- Ausführungsplanung NKB (Büro Resch)

Legende Höhen

- +291.00 Bestand
- +291.00 Planung

Grundlagen Bestand:

Lageplan _HKA_2006.dwg	
HKA_Ref1_2006.dwg	erhalten 27.03.2007 von StEF
Lageplan_HKA_mitHöhen.dwg	erhalten 04.10.2008 von StEF
HKA_LAGE01_BEST.dwg	erhalten 18.12.2008 u. 02.03.2009 von StEF
klaeranlage_2012_aussen_ob_.dwg	erhalten 11.06.2012 von StEF

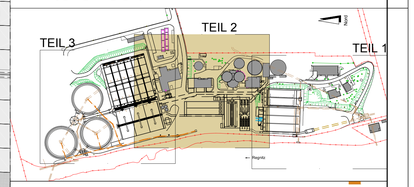

Dahlem
Beratende Ingenieure
GmbH & Co.
Wasserwirtschaft KG
Posttrasse 9
64293 Darmstadt
Fon: +49 (0) 6151.8595-0
Fax: +49 (0) 6151.8595-99
www.dahlem-ingenieure.de

DAHLEM

Aufgestellt: Darmstadt, im November 2012

Der Empfänger dieser Zeichnung ist verpflichtet, diese vertraulich zu behandeln. Weitergabe sowie Vervielfältigung dieser Unterlage, Verwertung und Mitteilung ihres Inhalts - auch auszugsweise - ist nicht gestattet, soweit nicht schriftlich zugesagten. Die hier gezeigten Anordnungen und Systeme sind unser geistiges Eigentum und stehen unter Urheberschutz. Alle Rechte vorbehalten.

Gezeichnet	Bearbeitet	Geprüft
11.2012 Elke Krämer	11.2012Katharina Wetzler	11.2012 Fabio/Pressinotti

Planungsphase	Zeichnungs Nr.	Index
Entwurfsplanung	2308 00 E 04	

Dateipfad:
H:\Projekte\2308\Zeichnungen\00-Lage\Entw\ADT\2308_00E01-04.dwg

Stadtentwässerung Fürth
Hirschenstraße 2
90762 Fürth
Tel. 0911 / 974 - 3262 Fax 0911 / 974 - 3263
E-Mail: stef@fuerth.de

Bauvorhaben:

Hauptkläranlage Fürth
Neubau mech. und Erweiterung biol. Reinigung

Planbezeichnung:

Lageplan Teil 2

Anlagenkennzeichen:	Maßstab:	Plan Nr.:
	1:200	067_HKA_OB_LAGE04_ENTW
Gez.:		Fürth, den
Bea.:		
Gep.:		