HAUS TYP A

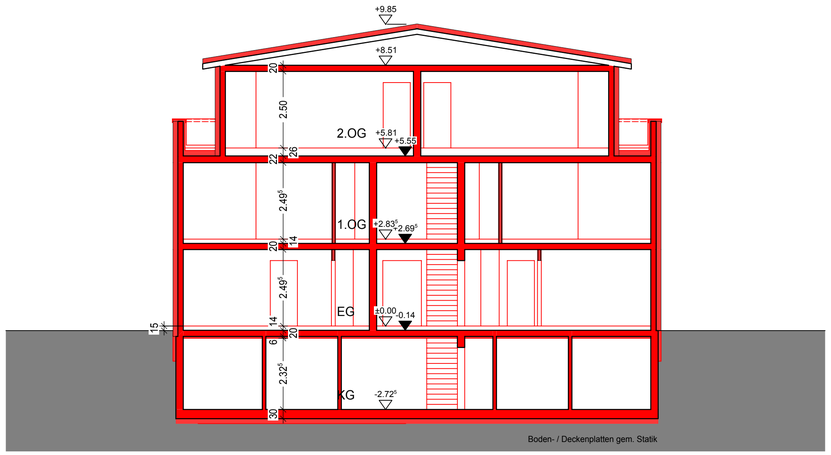

Schnitt A-A

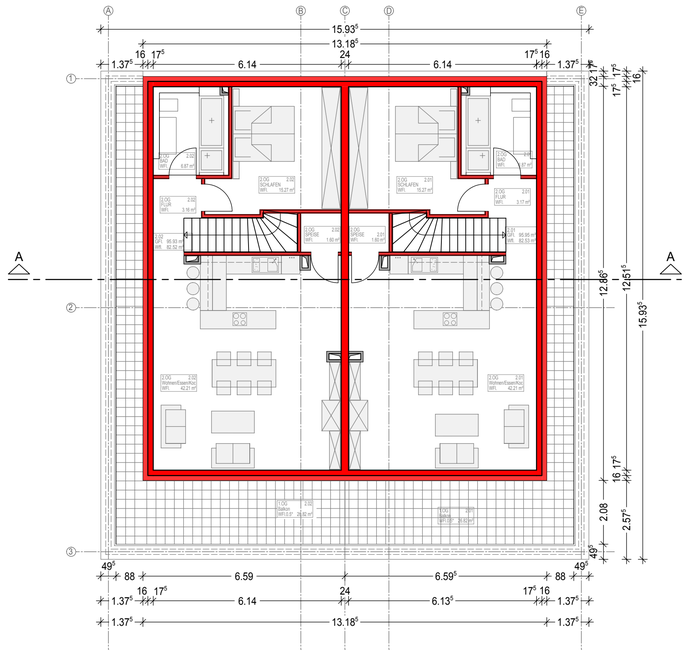

2. Obergeschoss

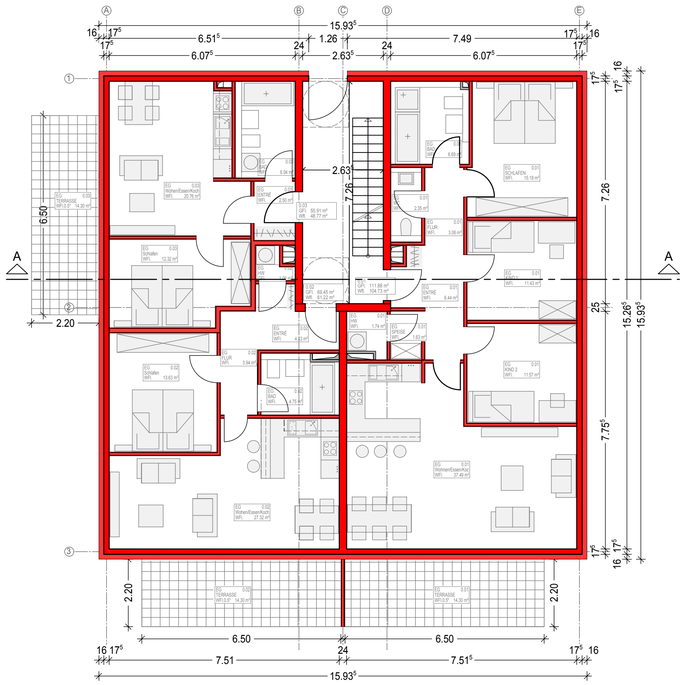

Erdgeschoss

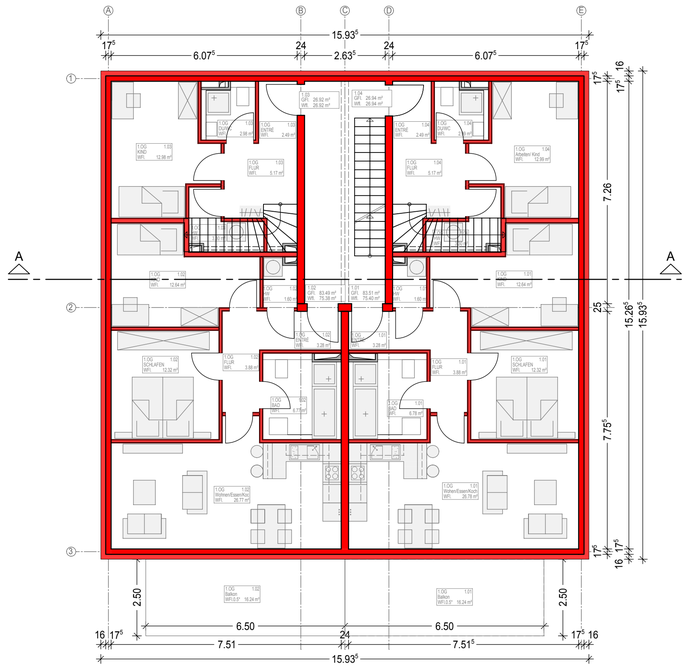

1. Obergeschoss

Unterschriften Nachbarn	Flur-Nr.:	Eigentürmer	Unterschrift(en)
	35/3		
	35/5	Dorok Margit, Johannese-Götz-Weg 5, 90768 Fürth	
	35/6		
	35/11		
	35/12	Dr. Stephan und Bettina Herschel, Forsthausstr. 13, 90768 Fürth	
	35/13	Dr. Stephan und Bettina Herschel, Forsthausstr. 13, 90768 Fürth	
	37	Kaplan Erol, Lessingstr. 20, 90763 Fürth Kaplan Gökhan, Lessingstr. 20, 90763 Fürth Kaplan Göktürk, Lessingstr. 20, 90763 Fürth	
	37/3	Dreykorn Monika, Fuchsstr. 58, 90768 Fürth Fuderholz Jens, Fuchsstr. 58, 90768 Fürth	
	37/4		
	38/2	Höfler Albrecht, Hasenstr. 8, 90769 Fürth	
	38/3	Höfler Albrecht, Hasenstr. 8, 90769 Fürth	
	41	Höfler Albrecht, Hasenstr. 8, 90769 Fürth	
	68/15		
	68/16		
	68/18		
	68/24		
	68/33		

Änderungen/Verteiler

ÄNDERUNG/ERGÄNZUNG	GEZ	DATUM	INDEX	VERTEILER
			15	
			14	
			13	
			12	
			11	
			10	
			09	
			08	
			07	
			06	
			05	
			04	
			03	
			02	
			01	

Legende

FERTIGHÖHE
ROHHÖHE

Alle tragenden Bauteile statischer Nachweis!
Alle innenliegenden Räume Entlüftung nach DIN!
Alle Wohnungen und der Zugang zu den Wohnungen sind nach der DIN 18040-2:2011-9, Barrierefreies Bauen-Planunggrundlage Teil 2 zu gestalten und auszuführen.

Bauherr

P&P WOHNBAU
P&P Neubau Franken Gmbh
Isaak-Loewi-Strasse 11 Telefon: 0911 - 76 60 61 - 0
90763 Fürth Telefax: 0911 - 76 60 61 - 99

Bauvorhaben

Parkstraße

Errichtung von 7 Mehrfamilienhäusern
und 10 Reihen-/Doppelhäusern
in 90768 Fürth, Parkstraße

Gemarkung: Dambach
Flurstück Nr.: 43; 38/1;38

Übersichtsplan

M 1:2000

Entwurfsverfasser:

P&P BAUART
Holger Böhm - Dipl.-Ing. (FH) Architekt
Michael Peter - Geschäftsführer
Isaak-Loewi-Strasse 11 Telefon: 0911 - 76 60 61 - 0
90763 Fürth Telefax: 0911 - 76 60 61 - 99

VORBESCHEID

A-4-GR-004-00

BN

M 1 : 100