

Schnitt

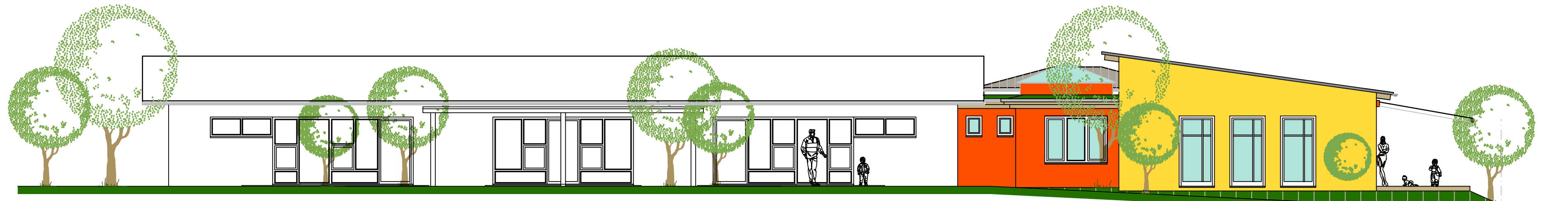

Südansicht



Westansicht

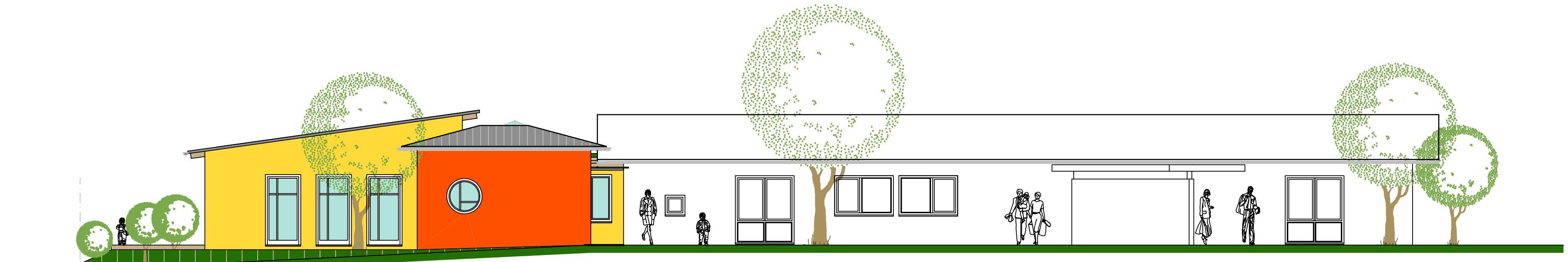

Ostansicht

Bauherr: \_\_\_\_\_

Nachbarn: \_\_\_\_\_

Fl.St.Nr. x

xxx

Fl.St.Nr. x

xxx

Fl.St.Nr. x

xxx

Entwurfverfasser: \_\_\_\_\_

Bauvorhaben ————— Errichtung einer zweigruppigen  
Kinderkrippe in Fürth-Oberfürberg  
Rennweg 85

Bauort ————— 90768 Fürth-Oberfürberg  
Rennweg 85  
Gemarkung Oberfürberg  
Fl.St.Nr. 553/4

Bauherr ————— BRK Kreisverband Fürth  
Henri-Dunant-Straße 11  
90762 Fürth

Entwurfverfasser:  
 Architekturbüro  
Rainer Eis  
Fürther Straße 51  
91058 Erlangen  
Tel. 09131/616608-0

Darstellung:  
Entwurfsplanung  
Ansichten / Schnitt

Gezeichnet:  
R.Eis

Gepüft:  
.....

Datum:  
10.11.2013

Maßstab:  
1:100

Plannummer:  
3.0