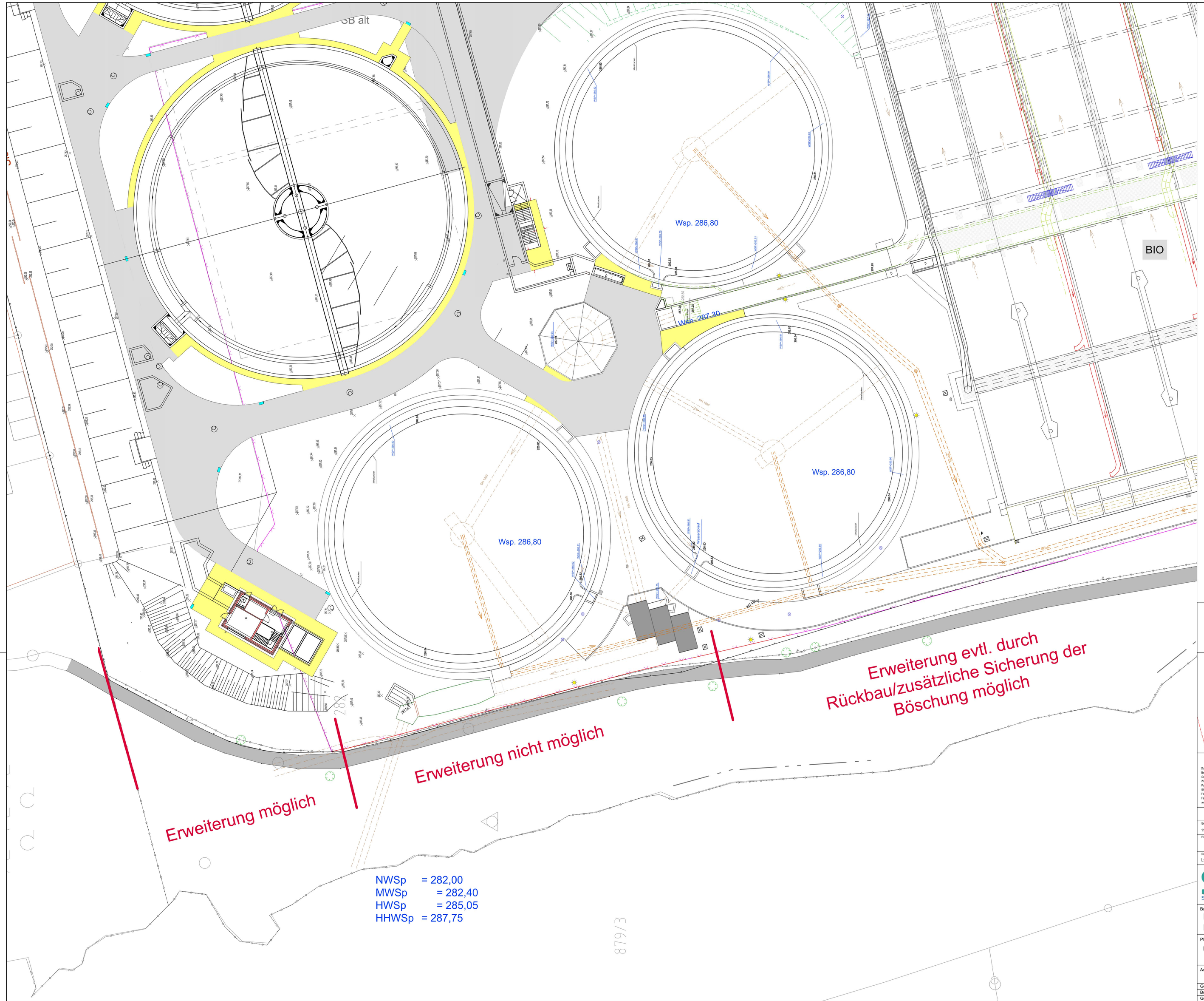

Grundlagen Bestand:

Lageplan _HKA_2006.dwg	
HKA_Ref1_2006.dwg	erhalten 27.03.2007 von StEF
Lageplan_HKA_mitHöhen.dwg	erhalten 04.10.2008 von StEF
HKA_LAGE01_BEST.dwg	erhalten 18.12.2008 u. 02.03.2009 von StEF
klaeranlage_2012_aussen_ob_.dwg	erhalten 11.06.2012 von StEF

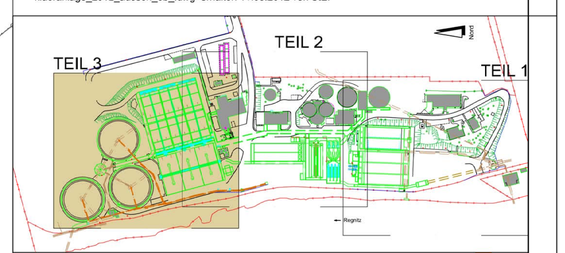

Dahlem
Beratende Ingenieure
GmbH & Co.
Wasserwirtschaft KG
Poststrasse 9
64293 Darmstadt
Fax: +49 (0)6151 8595-0
Fax: +49 (0)6151 8595-99
www.dahlem-ingenieure.de

DIN EN ISO 9001:2000

DAHLEM

Aufgestellt: Darmstadt, im November 2012

Der Empfänger dieser Zeichnung ist verpflichtet, diese vertraulich zu behandeln. Weitergabe sowie Vervielfältigung dieser Unterlage, Verwertung und Mitteilung ihres Inhalts - auch auszugsweise - ist nicht gestattet, soweit nicht schriftlich zugestanden.
Die hier gezeigten Anordnungen und Systeme sind unser geistiges Eigentum und dienen unter Urheberschutz. Alle Rechte vorbehalten.

Gezeichnet:	Bearbeitet:	Geprüft:
11.2012 Elke Krämer	11.2012Katharina Wetzler	11.2012 FabioPressinotti

Planungsphase:	Zeichnungs-Nr.:	Index
Entwurfsplanung	2308 00 E 05	

Dateipfad:
L:\KLÄRANLAGEN\BAU\DATEN\CAD\HKA\067_Mechanik\Antrag Radweg\2308_00E01-06 ACAD2012_nkb.dwg

StEF Stadtentwässerung Fürth
Stadtentwässerung Fürth
Hirschenstraße 2
90762 Fürth
Tel. 0911 / 974 - 3262 Fax 0911 / 974 - 3263
E-Mail: stef@fuerth.de

Bauvorhaben:
Hauptkläranlage Fürth
Neubau mech. und Erweiterung biol. Reinigung

Planbezeichnung:
Lageplan Teil 3

Anlagenkennzeichen:	Maßstab:	Plan Nr.:
	1:200	067_HKA_OB_LAGE05_ENTW
Gez.:		Fürth, den
Bea.:		
Gep.:		