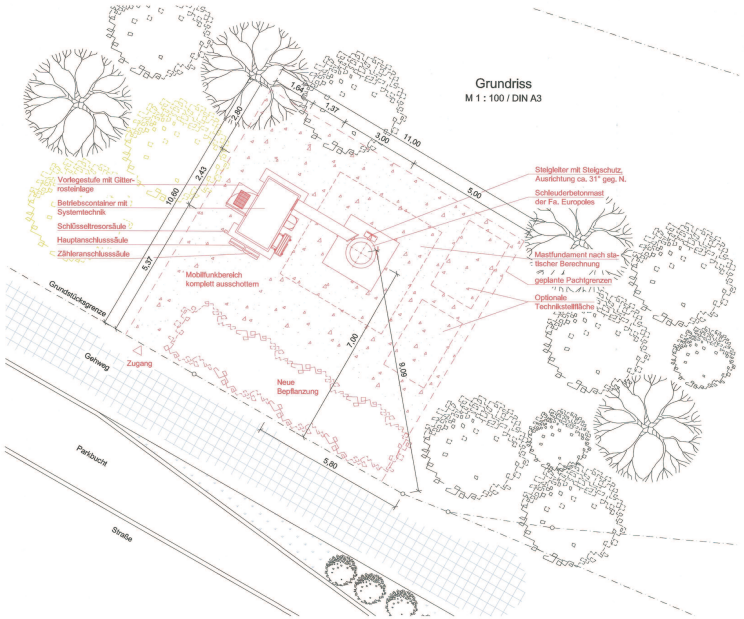

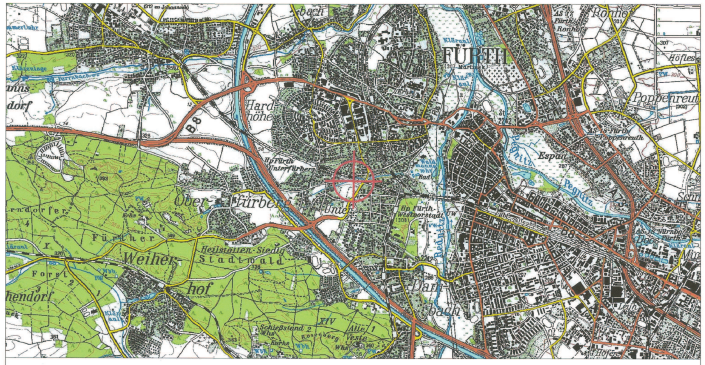

Amt für Digitalisierung, Breitband und Vermessung Nürnberg
Innere Cramer-Klett-Straße 6
90403 Nürnberg

Auszug aus dem Liegenschaftskataster

Flurkarte 1 : 1000

Erstellt am 23.10.2015

Flurstück: 1312/3
Gemarkung: Fürth

Gemeinde: Fürth
Kreis: Fürth
Regierungsbezirk: Mittelfranken

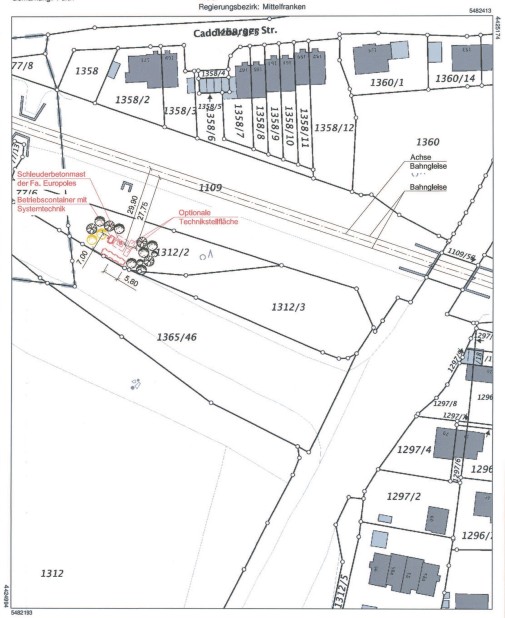

Vervielfältigung nur in analoger Form für den eigenen Gebrauch.
Zur Maßentnahme nur bedingt geeignet.

Ansicht von Südwesten
M 1 : 150 / DIN A3

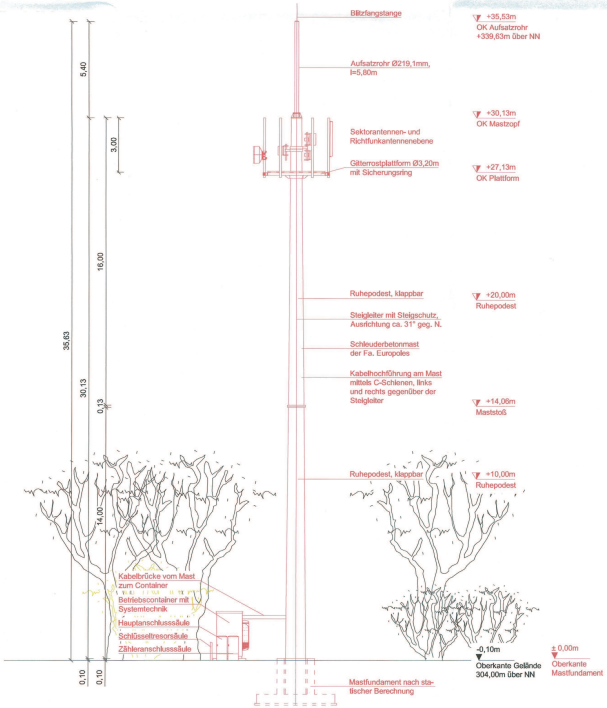

Ansicht von Nordwesten
M 1 : 150 / DIN A3

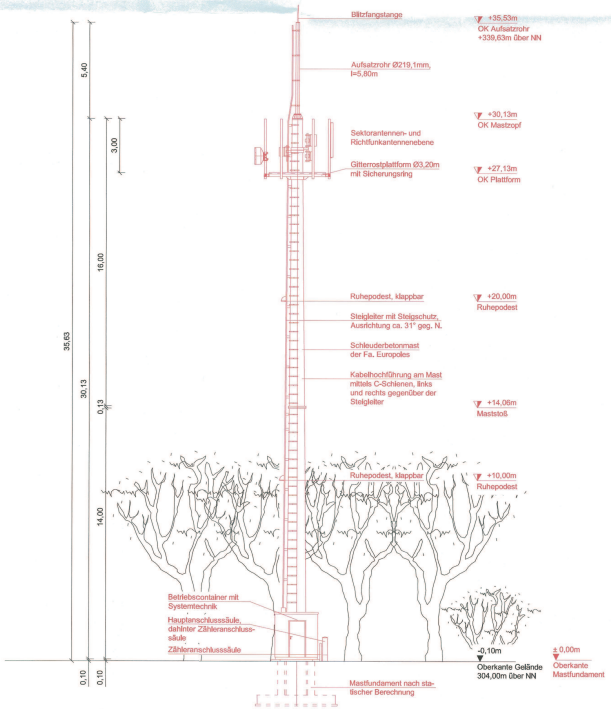

BAUVORLAGEPLAN

Neuerrichtung eines Stahlbetonantennenträgers (30,13m) mit einem Aufsatzrohr (l=5,40m) und einem Gitterrostpodest zur Aufnahme von Funkantennen, der zugehörigen Versorgungseinheiten und Aufbau der Systemtechnik in einem Fertigteilcontainer.

Standortadresse: Gmkg.: Fürth, Flurnummer: 1312/2, 90768 Fürth
geogr. Koordinaten (WGS 84): L: 10° 57´ 51,20", B: 49° 28´ 23,50"

Bauherr: DFMG Deutsche Funkturm GmbH
Regionalvertretung Nürnberg, Herr Krüger
Bayreuther Straße 1
90409 Nürnberg

Deutsche Funkturm GmbH
Regionalvertretung Nürnberg
Bayreuther Straße 1
90409 Nürnberg

Bauherr Grundstück:

1312/2 (Gmkg. Fürth) Deutsche Funkturm GmbH, Regionalvertretung Nürnberg, Bayreuther Straße 1, 90409 Nürnberg

Eigentümer Grundstück:

1312/2 (Gmkg. Fürth) Stadt Fürth, Königstraße 88, 90762 Fürth

Nachbarn Fl.-Nr.:

77/2 (Gmkg. Dambach) DB Netz Aktiengesellschaft, Sandstraße 38-40, 90443 Nürnberg

1109 (Gmkg. Fürth) DB Netz Aktiengesellschaft, Sandstraße 38-40, 90443 Nürnberg

498/2 (Gmkg. Dambach) Stadt Fürth, Königstraße 88, 90762 Fürth

1365/46 (Gmkg. Fürth) Stadt Fürth, Königstraße 88, 90762 Fürth

77/6 (Gmkg. Dambach) Stadt Fürth, Königstraße 88, 90762 Fürth

1312/3 (Gmkg. Fürth) Erste Evang.-Luth. Pfarrpfründestiftung Fürth-Auferstehungskirche, Otto-Seeling-Promenade 7, 90762 Fürth

STADT FÜRTH
BAUAUFSICHT
EINGANG 10. Feb. 2016
GEPRÜFT ALS ANLAGE ZUM BESCHEID VOM

Standortbezeichnung: DFMG 1831544 Fürth-Unterführberg-Mitte 99
DT-Technik (M) NY5619 Fürth-Unterführberg-Mitte 99

Entwurfsverfasser: Dipl. Ing. (FH) Martin Herget
Ilzstraße 33d, 90451 Nürnberg
Tel.: 0911 / 4195282

BAYERISCHE INGENIEURKAMMER-BAU KÖRPERSCHAFT DES ÖFFENTLICHEN RECHTS
Dipl.-Ing. (FH) Martin Herget
HeyrKaBau
Bauvorlageberechtigter

Grundriss + Ansichten + Lageplan 1:100, 1:150, 1:1000 22.01.2016