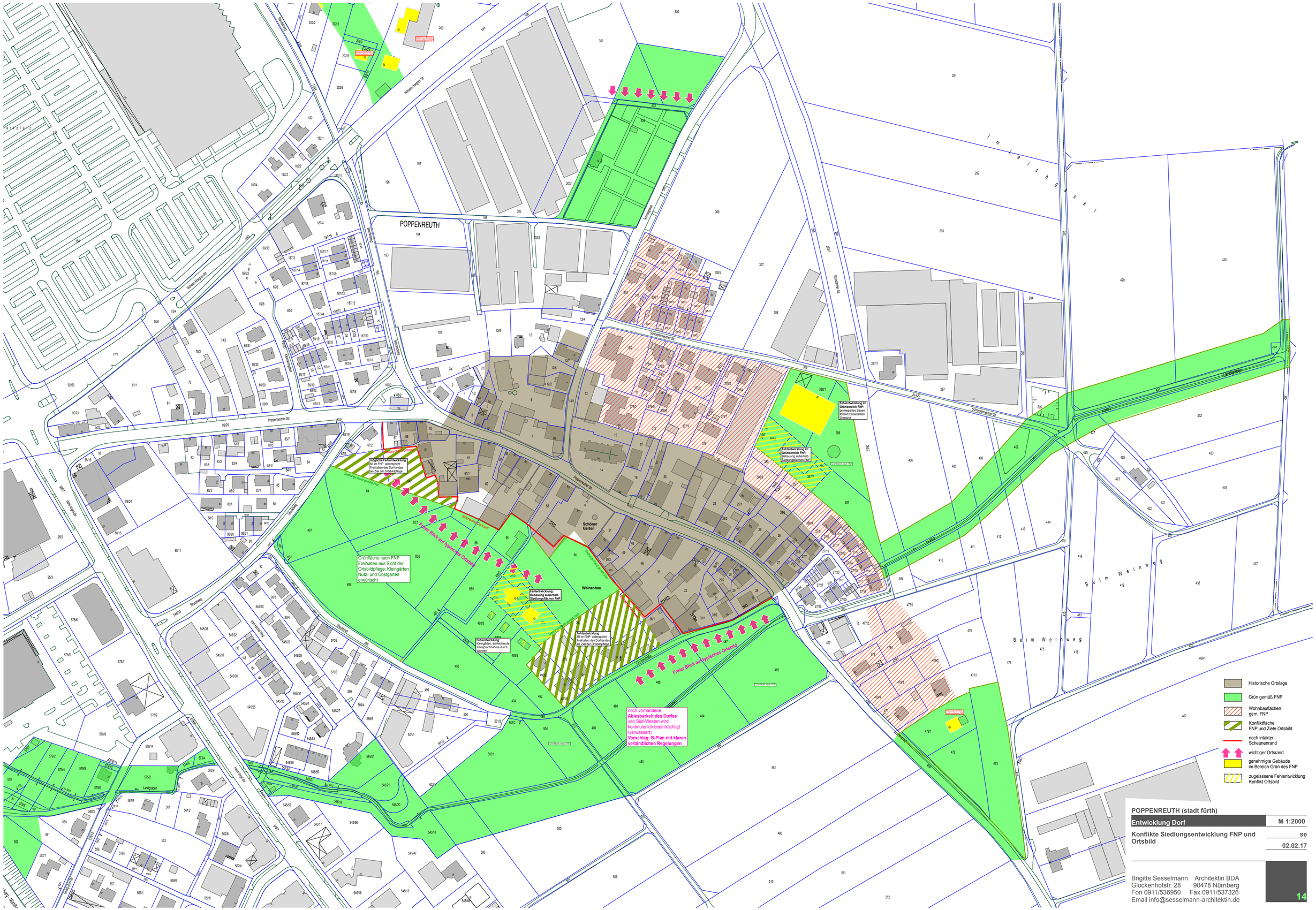

POPPENREUTH (stadt fürth)

Entwicklung Dorf	**M 1:2000**
Konflikte Siedlungsentwicklung FNP und Ortsbild	se
	02.02.17

Brigitte Sesselmann Architektin BDA
Glockenhofstr. 28 90478 Nürnberg
Fon 0911/536950 Fax 0911/537326
Email info@sesselmann-architektin.de

14