SCHNITT B-B
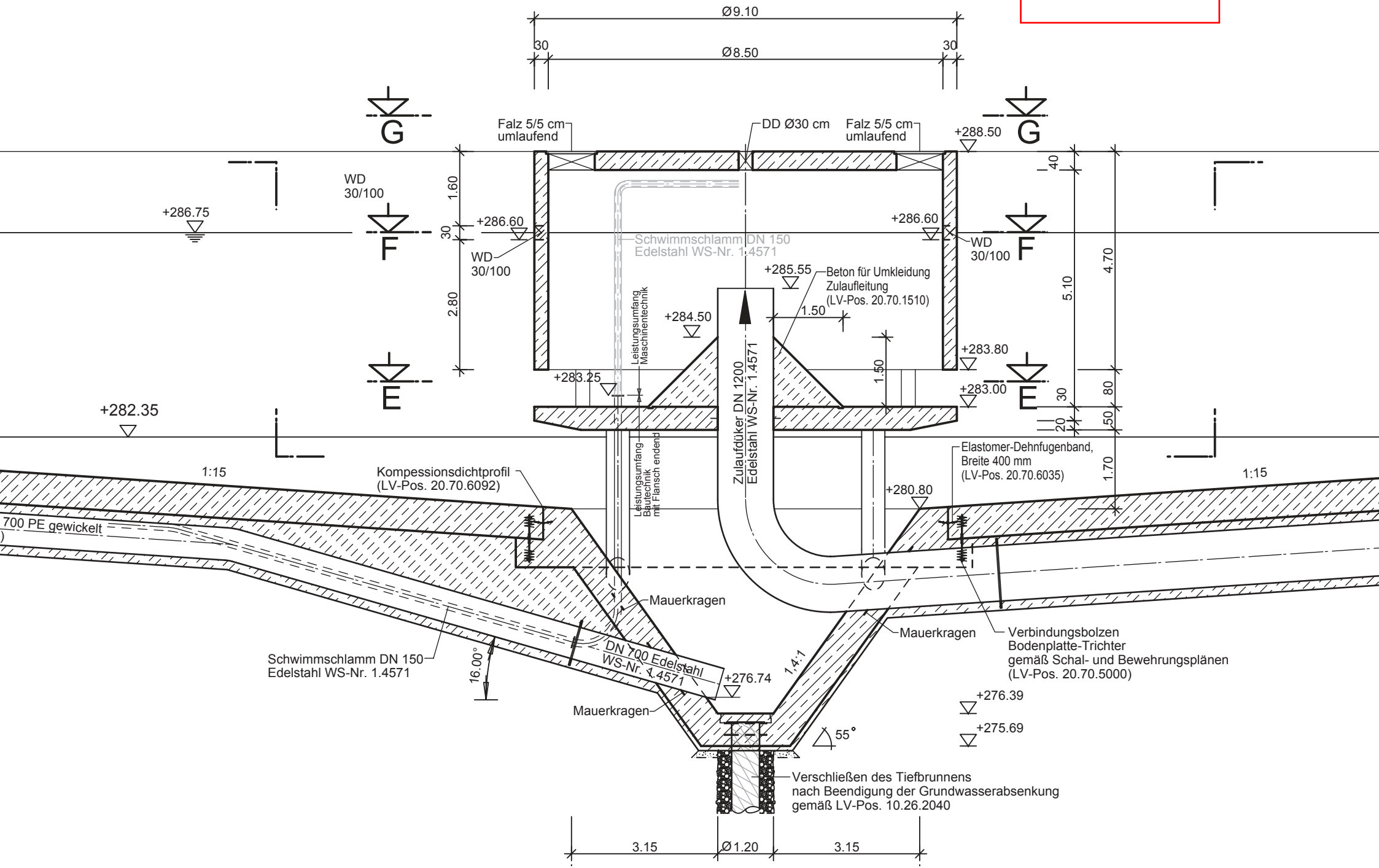
Schnitt Mittelbauwerk der Nachklärbecken