

Stadt Fürth – Direktorium
Herrn Oberbürgermeister Dr. Thomas Jung
per mail

20.07.2016

Antrag/Antrag
Ausbau Rad-/Fußweg Wiesengrund - Mühlstraße

Sehr geehrter Herr Oberbürgermeister,

der zurzeit noch provisorisch befestigte Fußweg zwischen Wiesengrund und Mühlstraße unter der Ludwigsbrücke eignet sich als direkte und kreuzungsfreie Verbindung in die Innenstadt. Insbesondere für die aus dem Norden und Westen kommenden Schüler des Heinrich-Schliemann-Gymnasiums könnte eine Radwegverbindung ohne Erlanger Straße bzw. Henri-Dunant-Straße geschaffen werden. Aus der Innenstadt kommend könnte der Radverkehr ohne Kreuzung stark befahrender Straßen in den Wiesengrund geleitet werden (siehe Kartenausschnitt anbei).

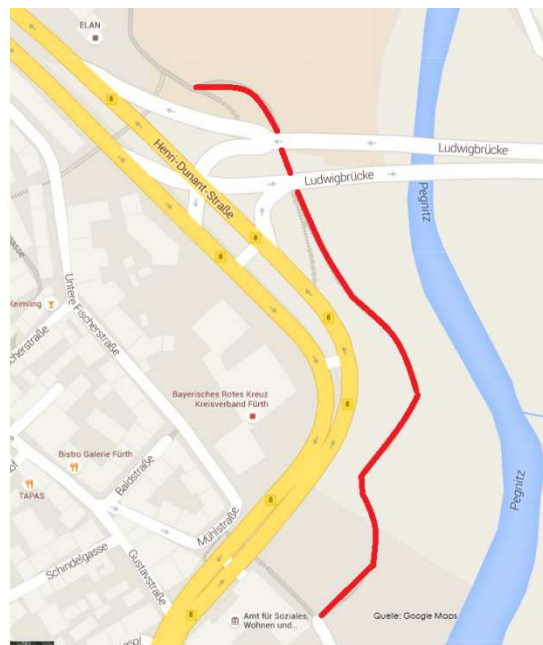

Ich darf Sie daher um die Beantwortung folgender Fragen bitten:

- Befindet sich das Grundstück des provisorischen Fußweges auf städtischem Grund?

- Mit welchen Kosten wäre ein Ausbau des provisorischen Fußweges zu einem Fuß- und Radweg verbunden?

Weiter beantrage ich, dass seitens der Stadt die oben markierte Strecke zwischen Mühlstraße und Wiesengrund Strecke mittelfristig zum Fuß- und Radweg ausgebaut wird.

Mit freundlichen Grüßen

A handwritten signature in black ink, appearing to read 'Eichmann', with a long horizontal flourish extending to the right.

Stephan Eichmann
FDP Fürth