Stellenplan
Änderung des bisherigen Verwaltungsablaufes bzgl. der Stellenwertüberprüfung bei den Beschäftigten und Beamten/innen der Stadt Fürth durch unterjährige Bewertung
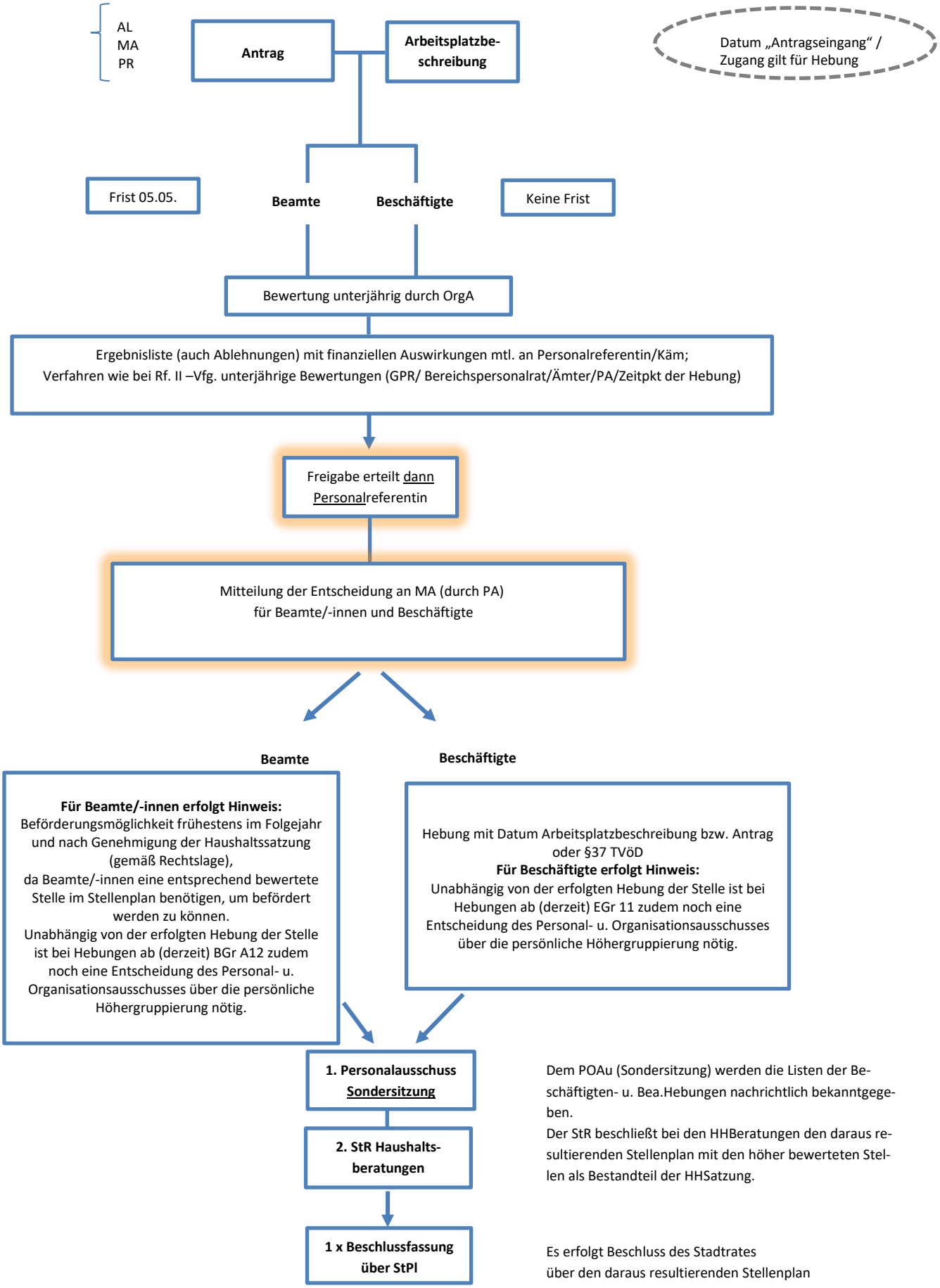
Vorschlag neuer Verwaltungsablauf