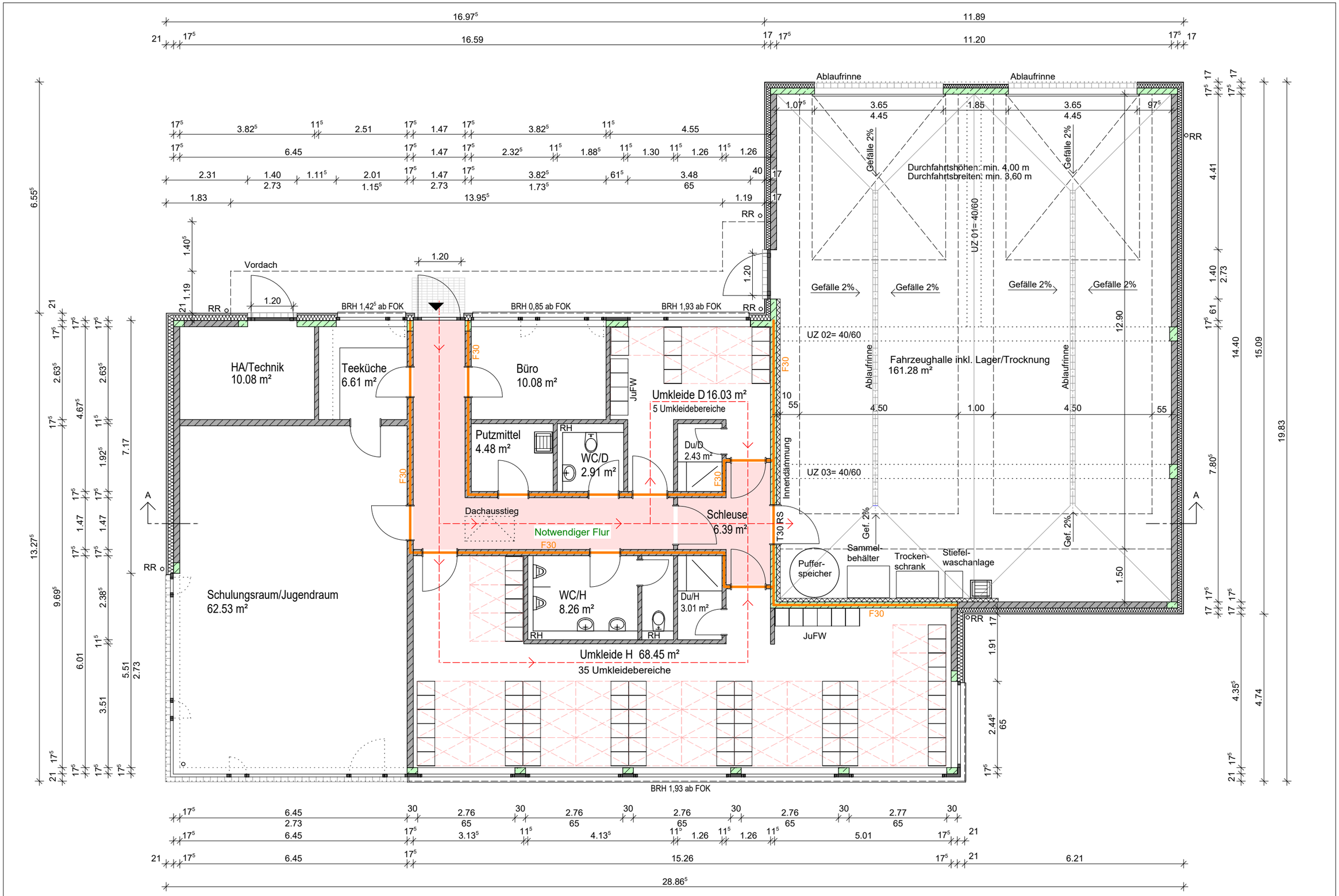

Bauherr	Architekt		
GWF Gebäudewirtschaft Fürth Hirschenstraße 2 90762 Fürth	2-bs ARCHITEKTEN Poppenreuther Strasse 24a 90419 Nürnberg Fon 0911 3506665-0 Fax 0911 3506665-9 architekten@2-bs.de www.2-bs.de	**Neubau eines Feuerwehrgerätehauses am Nordring in Sack**	
	Planinhalt **Entwurf** **Grundriss**	Datum 14.04.2021 Stand 27.04.2021 bearbeitet sh	Plan Nr E 02 Proj Nr 2002 Maßstab 1:100

H/B = 297 / 420 (0.12m²)