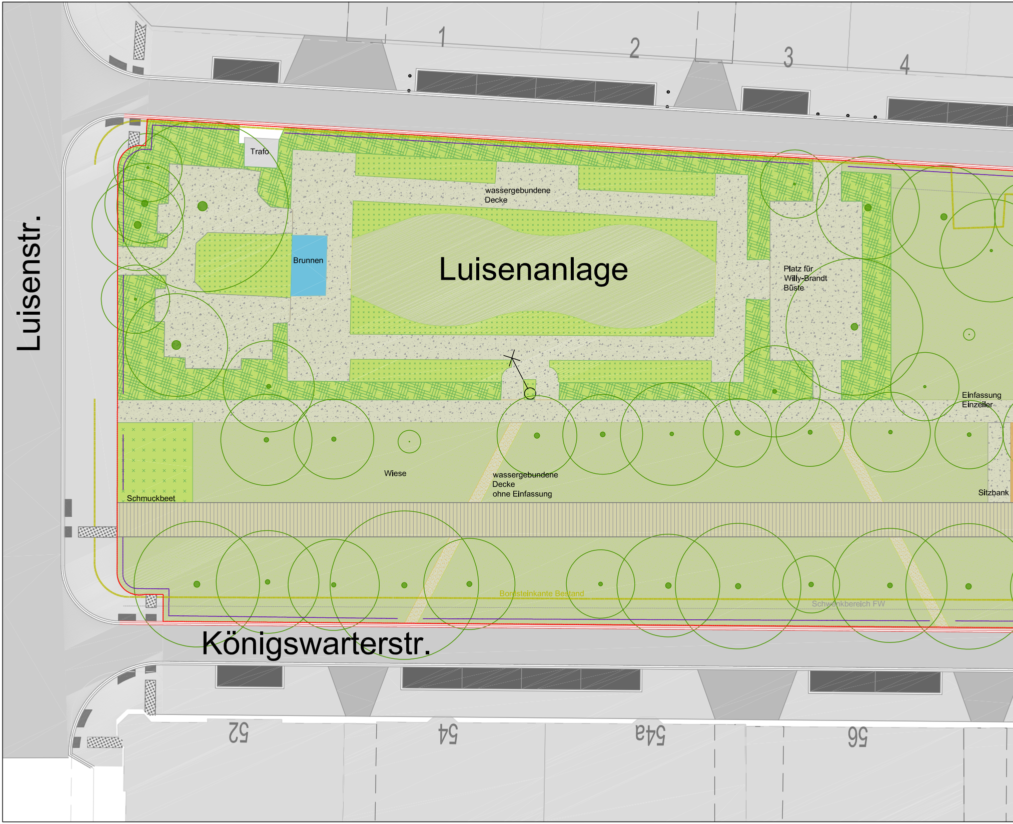
Luisenstr.
1
2
3
4
Trafo
wassergebundene Decke
Brunnen
Luisenanlage
Platz für Willy-Brandt Büste
Einfassung Einzeiler
Wiese
wassergebundene Decke ohne Einfassung
Schmuckbeet
Sitzbank
Bordsteinkante Bestand
Schwenkbereich FW
Königswarterstr.
52
54
54a
56

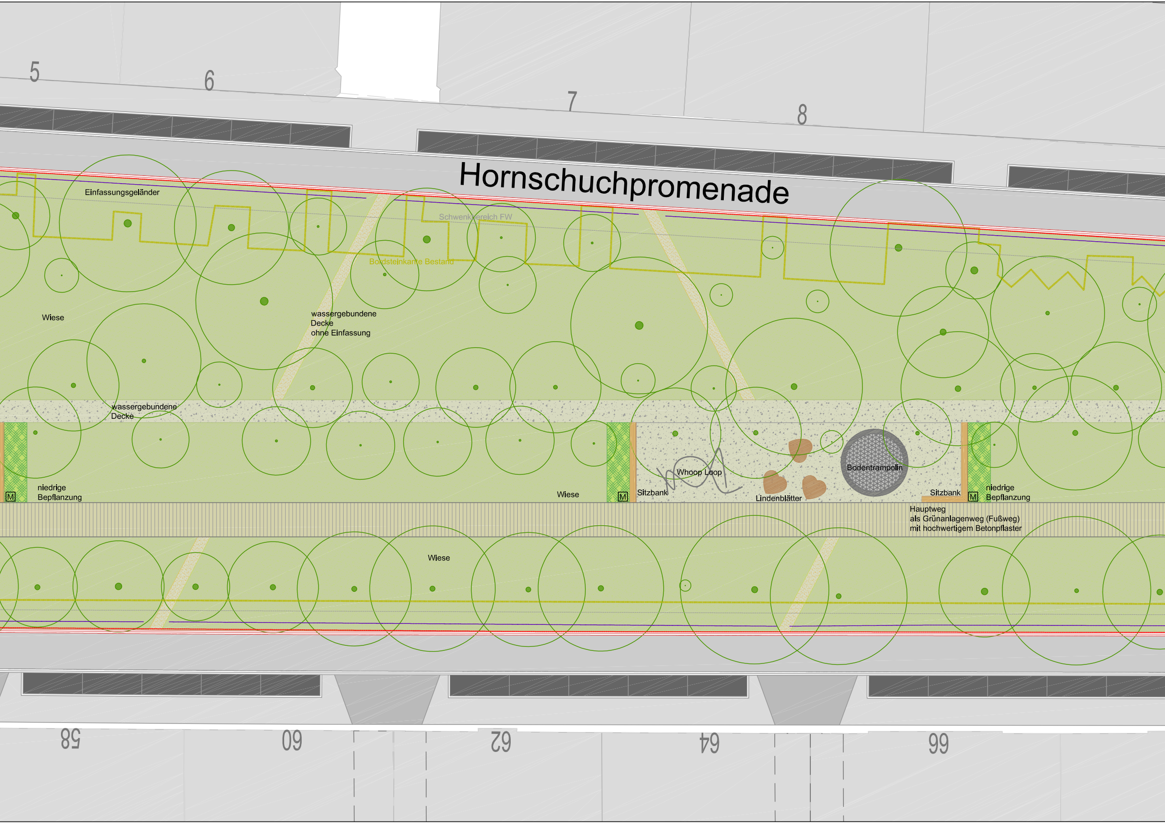
5
6
7
8
Hornschuchpromenade
Einfassungsgeländer
Schwenkbereich FW
Bordsteinkante Bestand
Wiese
wassergebundene Decke ohne Einfassung
wassergebundene Decke
niedrige Bepflanzung
M
Wiese
M
Sitzbank
Whoop Loop
Lindenblätter
Bodentrampolin
Sitzbank
M
niedrige Bepflanzung
Hauptweg als Grünanlagenweg (Fußweg) mit hochwertigem Betonpflaster
Wiese
58
60
62
64
66

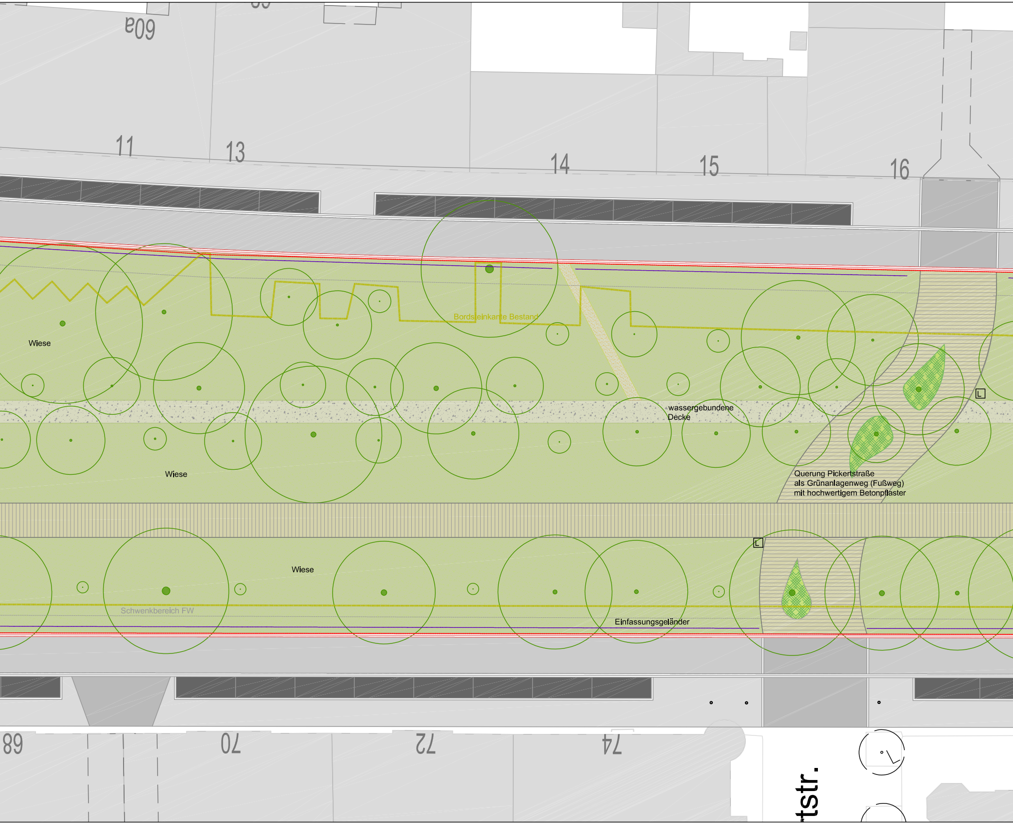
60a
11
13
14
15
16
Wiese
Bordsteinkante Bestand
wassergebundene Decke
Querung Pickertstraße
als Grünanlagenweg (Fußweg)
mit hochwertigem Betonpflaster
L
Wiese
Wiese
Schwenkbereich FW
Einfassungsgeländer
L
68
70
72
74
tstr.

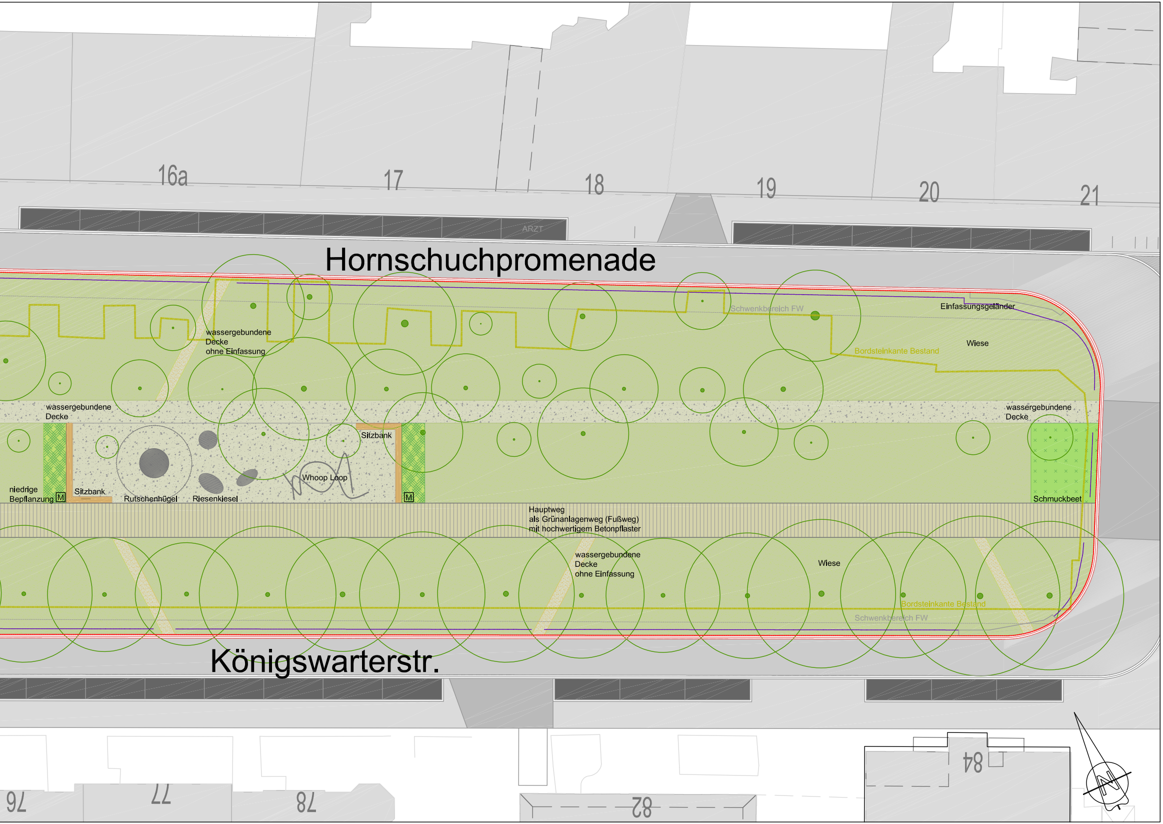
16a
17
18
19
20
21
ARZT
Hornschuchpromenade
Schwenkbereich FW
Einfassungsgeländer
Wiese
Bordsteinkante Bestand
wassergebundene
Decke
ohne Einfassung
wassergebundene
Decke
wassergebundene
Decke
Sitzbank
niedrige
Bepflanzung
M
Sitzbank
Rutschenhügel
Riesenkiesel
Whoop Loop
M
Schmuckbeet
Hauptweg
als Grünanlagenweg (Fußweg)
mit hochwertigem Betonpflaster
wassergebundene
Decke
ohne Einfassung
Wiese
Bordsteinkante Bestand
Schwenkbereich FW
Königswarterstr.
76
77
78
82
84
N

Legende:

- ▭ Bearbeitungsgebiet
- ○ Baum, zu erhalten
- ▨ niedrige Bepflanzung
- 🟩 Schmuckbeet
- ▨ Wiese
- ▥ Pflasterbelag hochwertig
- ▨ Wassergebundene Decke, Stabilizer
- ▨ Wassergebundene Decke, einfach
- ╱ Einfassungsgeländer, Schillerband
- ╱ Bordsteinkante, Abbruch
- M L Mülleimer/ Beleuchtung

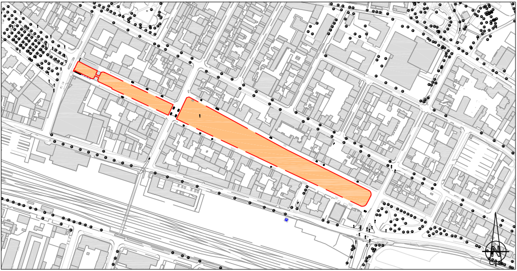

1					
2					
3					
4					
Nr.	Index	Datum	Art der Änderung	Bearbeiter	Geprüft

Projekt

Neugestaltung Willy-Brandt-Anlage

Planart

Entwurf
Bereich Ost

Stadt Fürth

Bearbeiter	Beyer
Auftraggeber	
Format	1740*297
Datei	P3.0_2019_WBA.dwg

Grünflächenamt
Sachgebiet Planung/Neubau

Otto-Seeling-Promenade 37 - 90762 Fürth
Tel. 0911/974-2883 Fax 0911/974-2899
Mobil 0173/5601054 - simone.beyer@fuerth.de

Maßstab	1:250
Proj.-Nr.	2019-170
Plan-Nr.	P 3.0_2019
Datum	22.11.2023