

SCHNITT B2-B2'

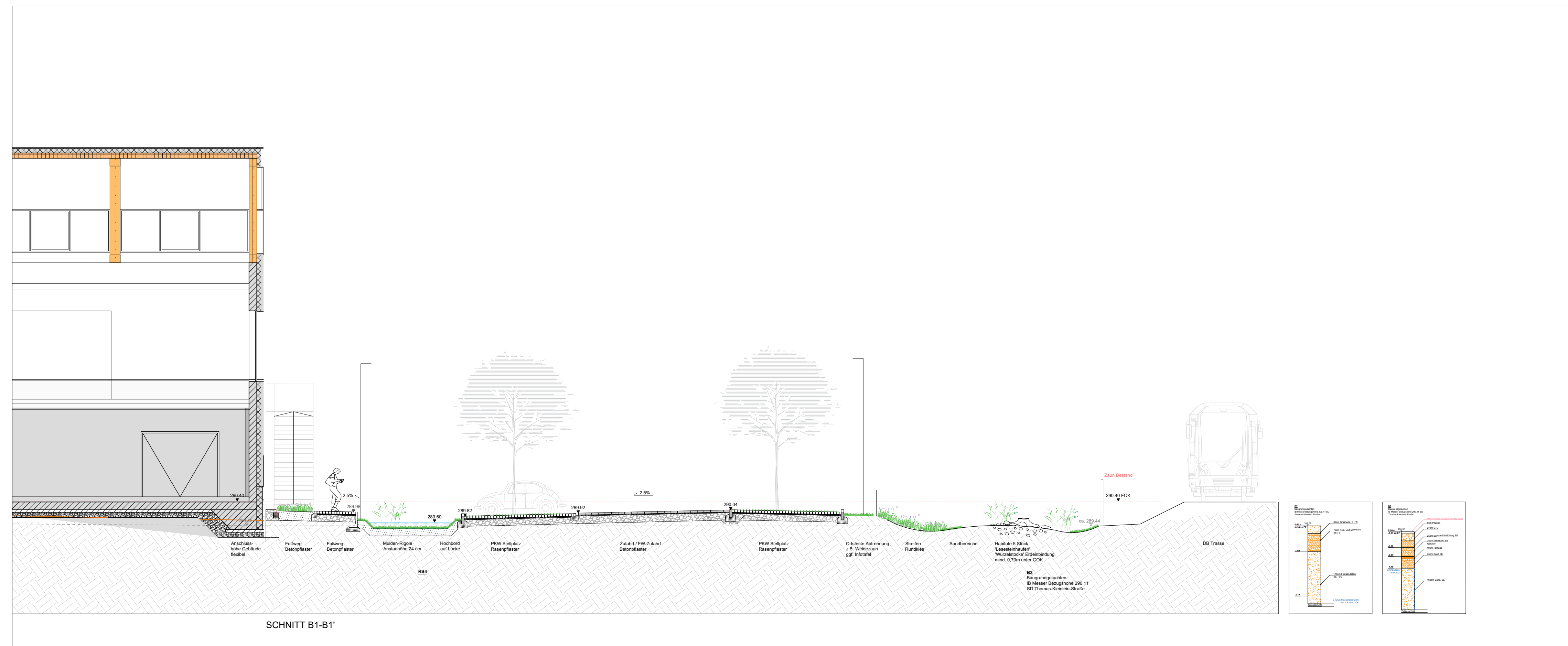

SCHNITT B1-B1'

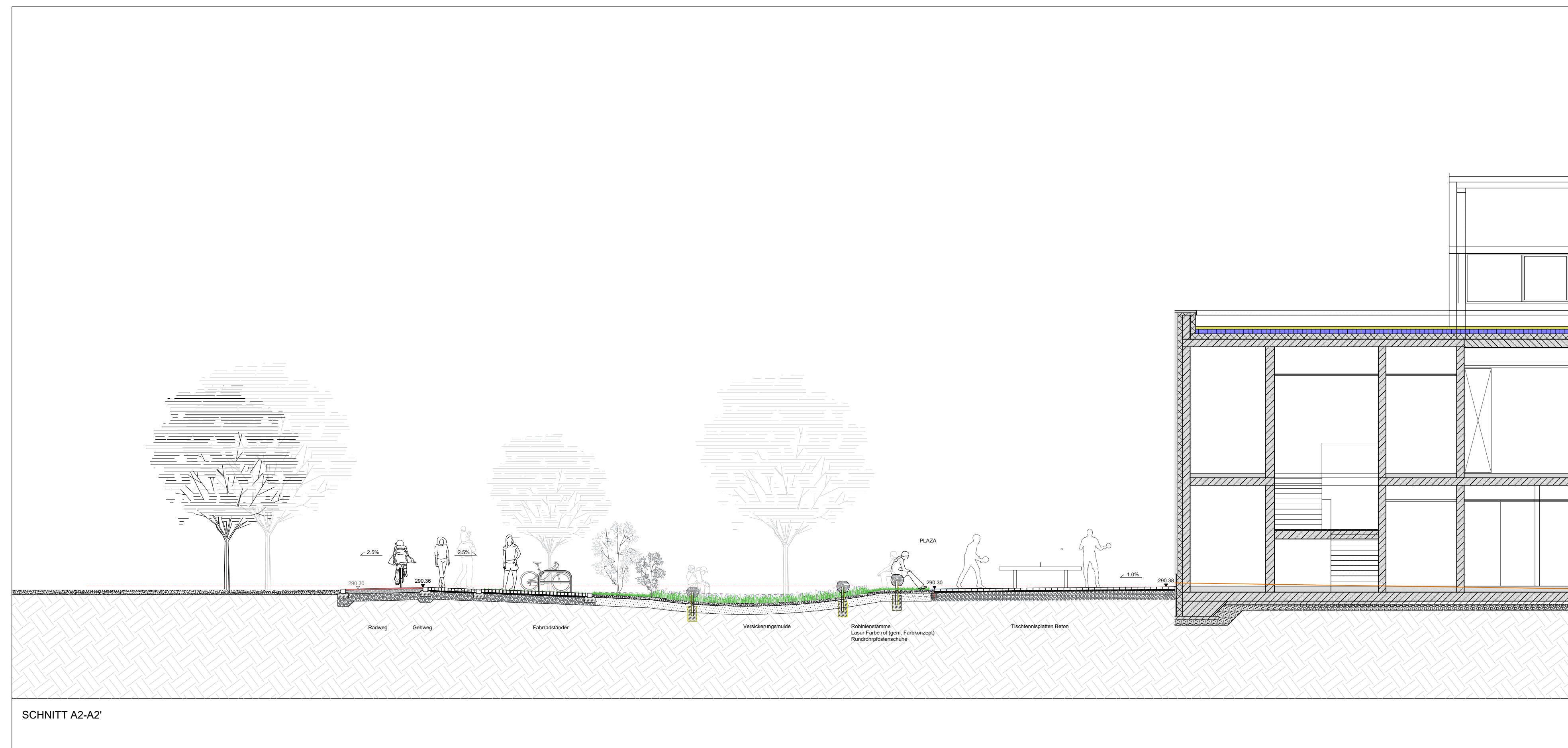

SCHNITT A2-A2'

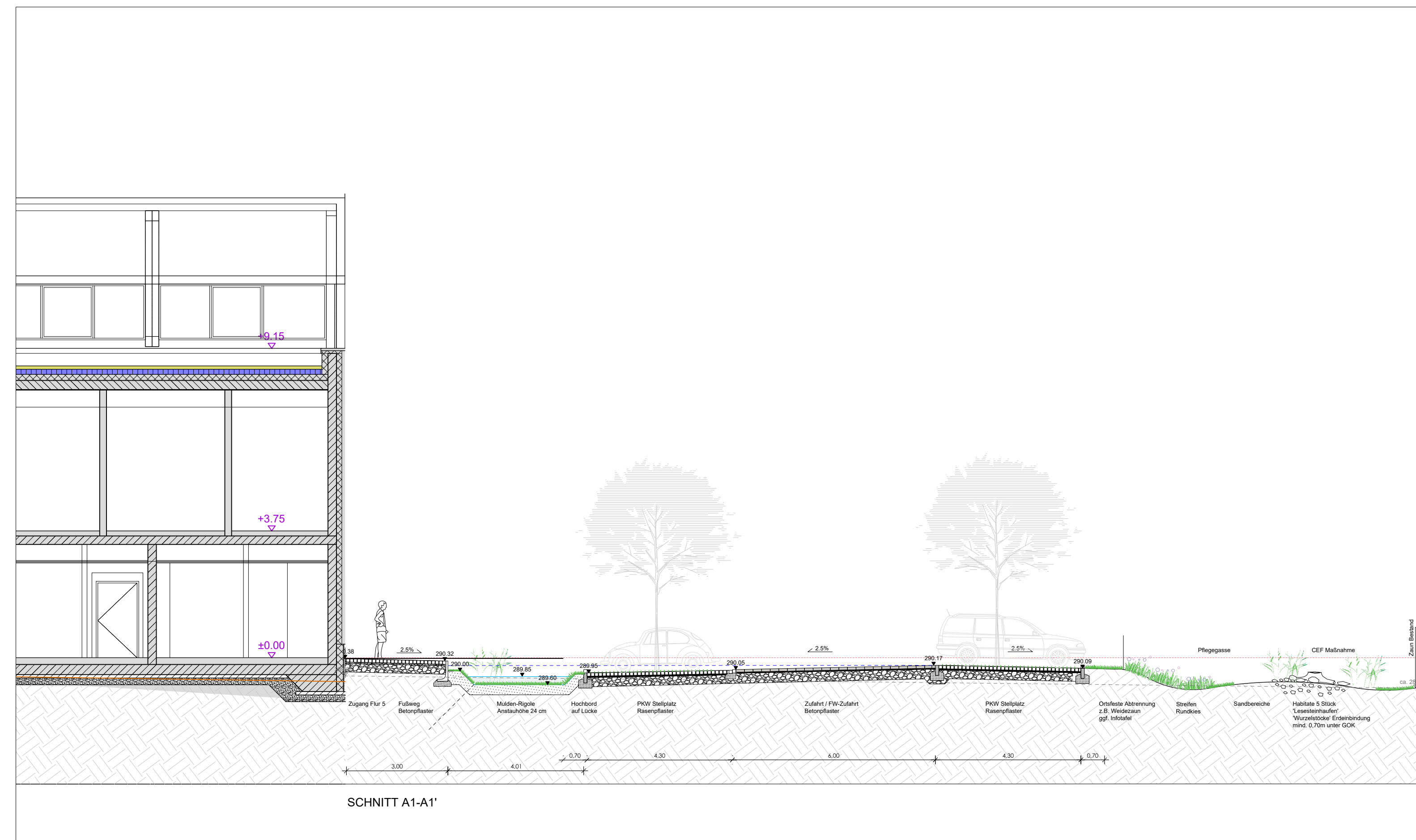

SCHNITT A1-A1'

3			
2	241206_614-TKS_3_ARC_012_VA_SN Schnitte SN3 SN4	06.12'24	hhpg
1	241206_614-TKS_3_ARC_001_VA_GR Erdgeschoss	06.12'24	hhpg
NR.	REFERENZ	DATUM	QUELLE



Übersichtsplan M 1:1000

Bauvorhaben:	NEUBAU DREIFACHTURNHALLE THOMAS-KLEINLEIN-STRASSE		
Bauherrin:	Thomas-Kleinlein-Straße 90765 Fürth-Stadeln		
Bauherrin:	Stadt Fürth Gebäudewirtschaft Hirschenstraße 2 90762 Fürth		
Leistungsphase:	ENTWURF		
Ausstellungsdatum:	21.02.2025	Gezeichnet:	wag
Planstand:		Geprüft:	ri
Plannummer:	E D 1	Planinhalt:	Lageplan
Maßstab:	1 : 100	riede	Austraße 30, 90429 Nürnberg T: 09116694862, F: 6694863 info@riede-la.de www.riede-la.de
Index / Datum:		landschaftsarchitektur	
Bauherrin:		Entwurfsverfasser:	