

grundriss erdgeschoss

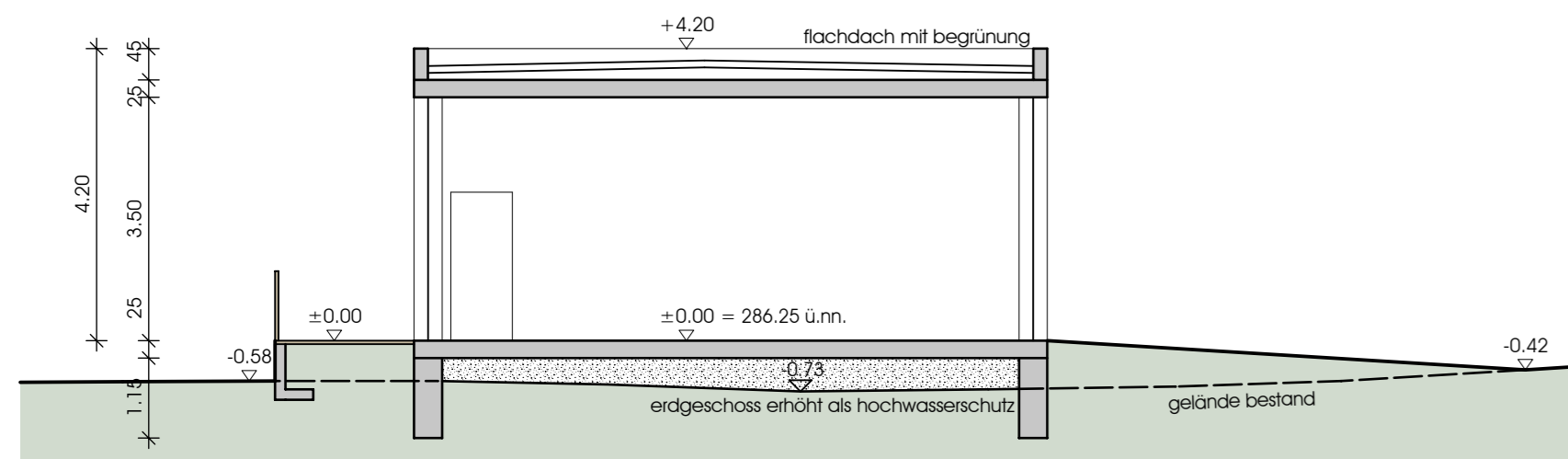

schnitt b-b | gebäude 2

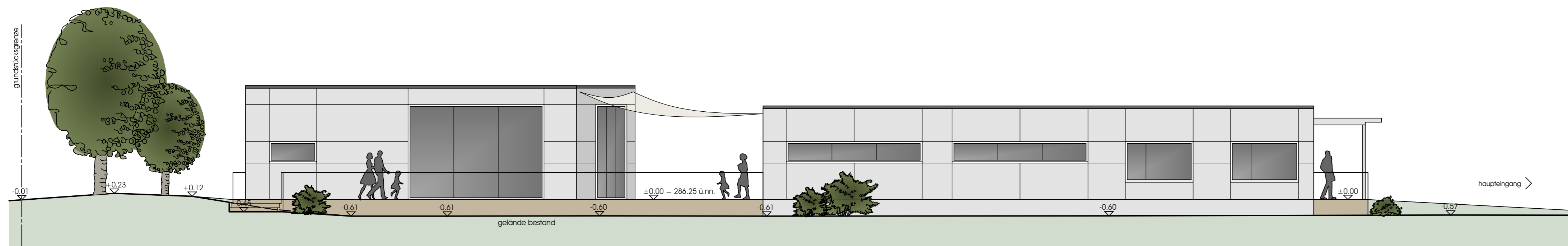

nord-west-ansicht



süd-west-ansicht

nord-ost-ansicht

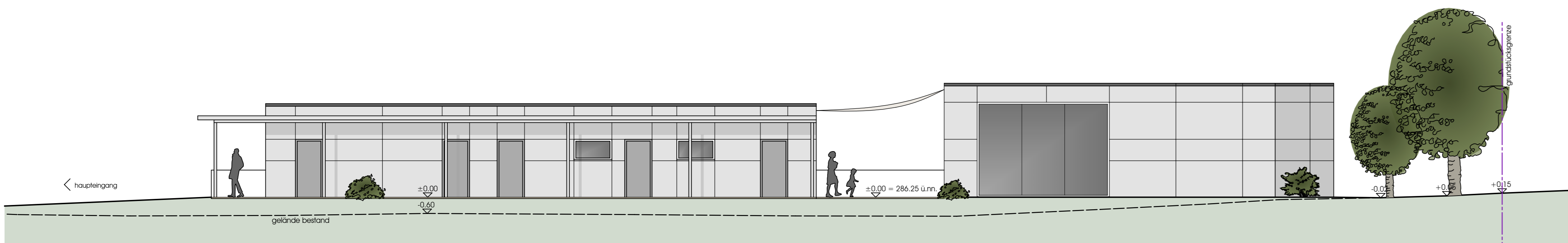

süd-ost-ansicht

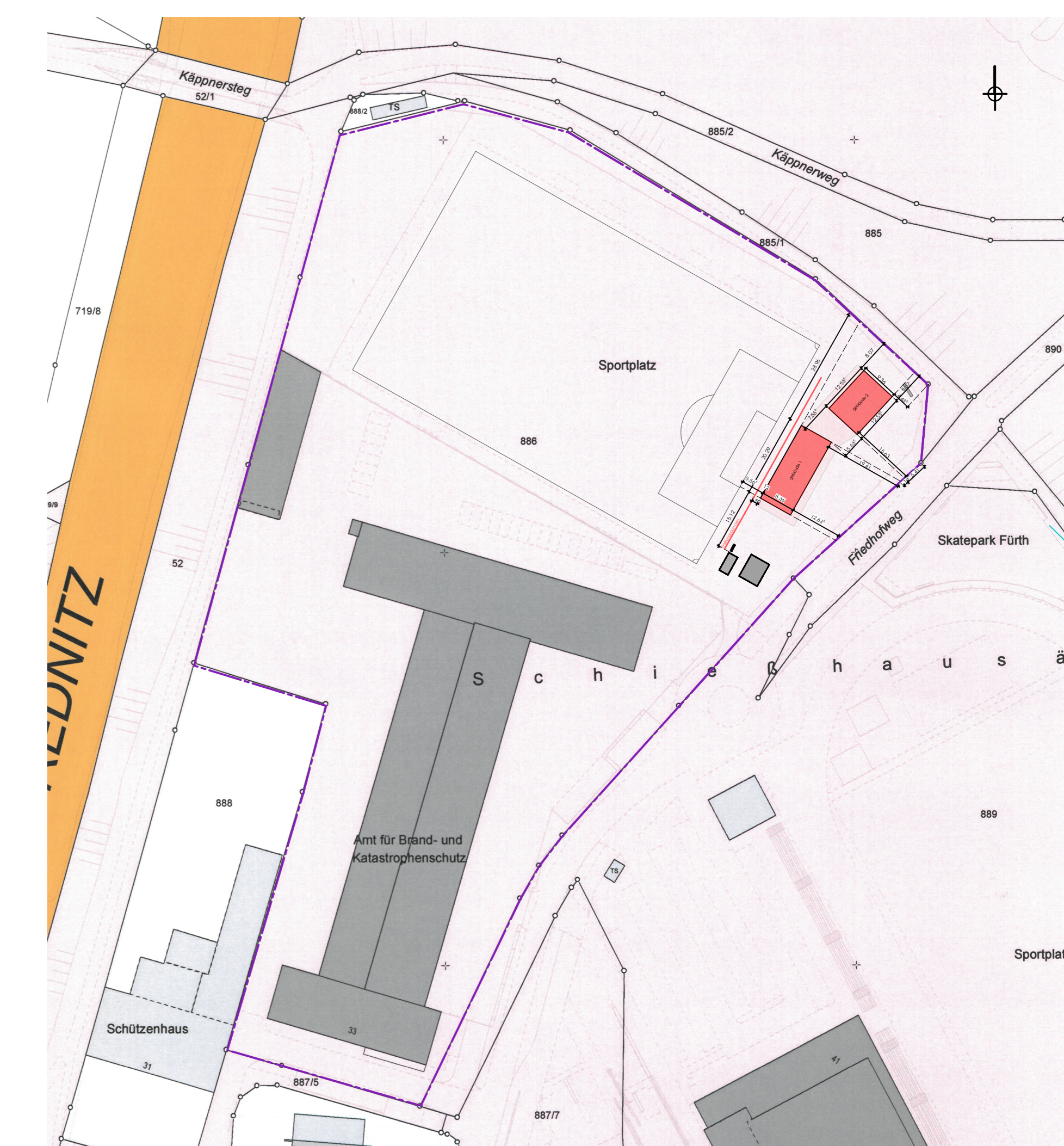

lageplan | 1:1000

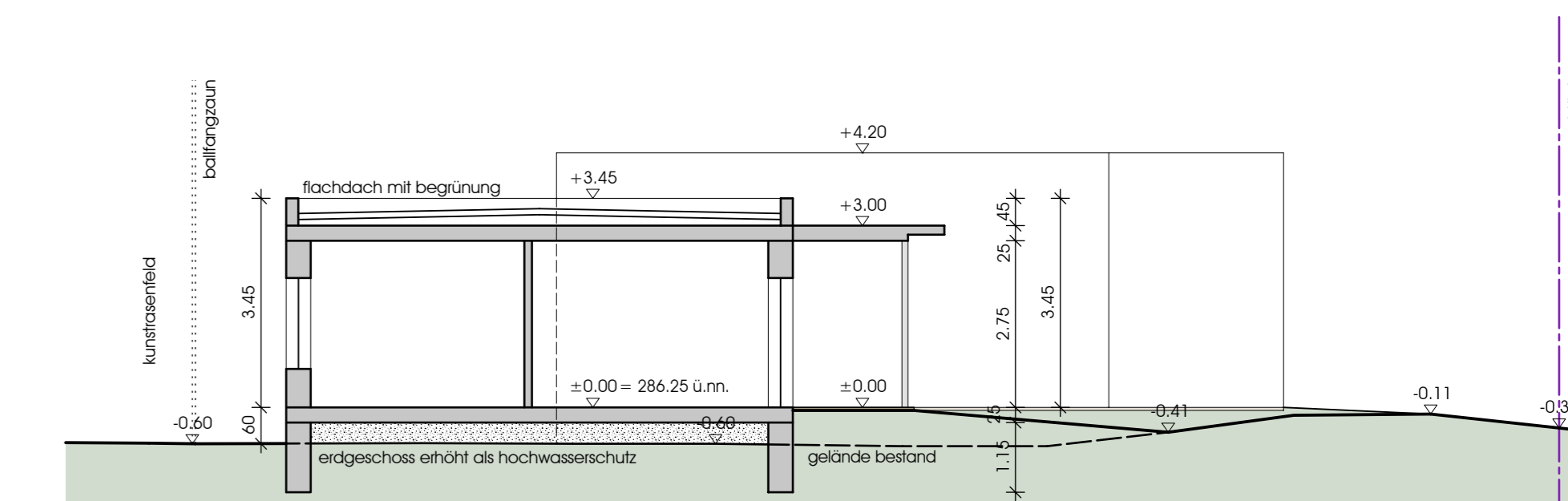

schnitt a-a | gebäude 1

- masse dürfen nicht aus dem plan gemessen werden!
- alle tragenden bauteile nach angebe der statischen bemessung!
- wärmeschutz nach din 4108 und enev!
- schallschutz nach din 4109!

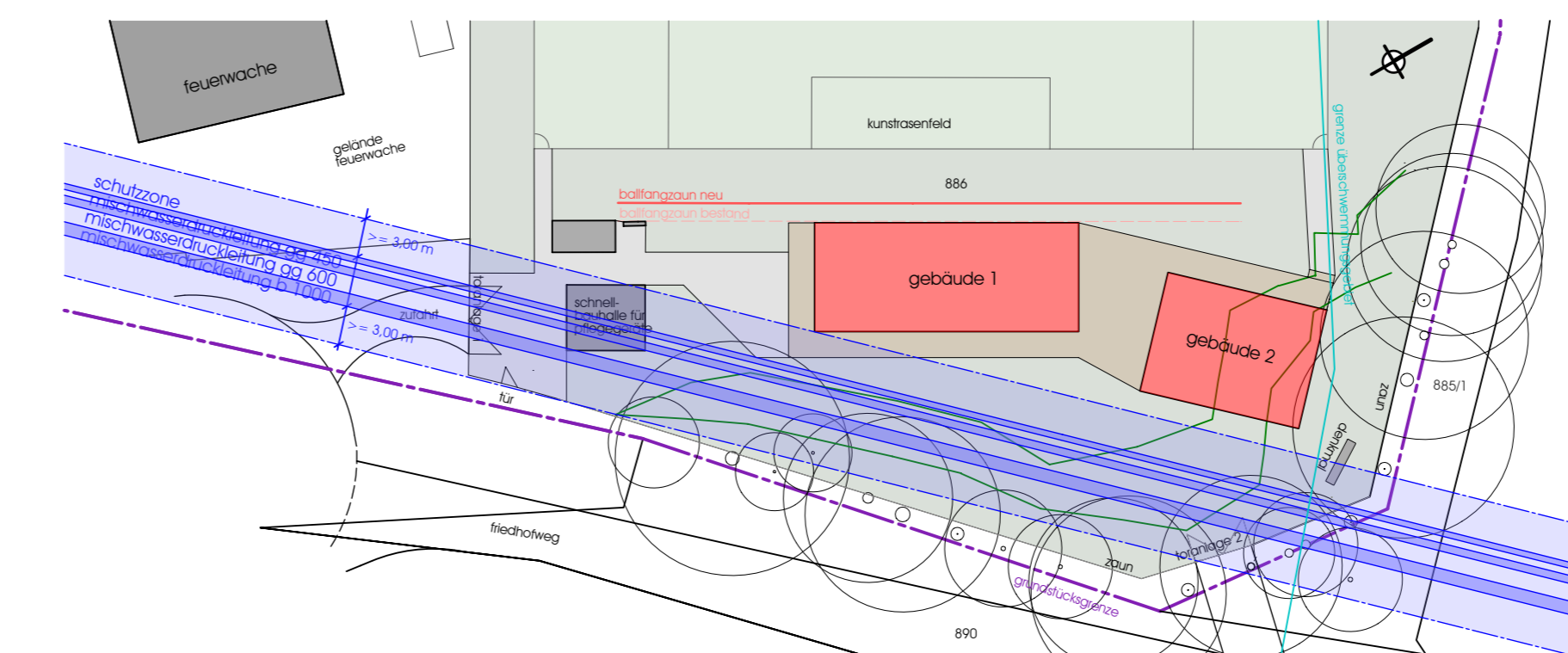

übersichtslageplan | 1:500

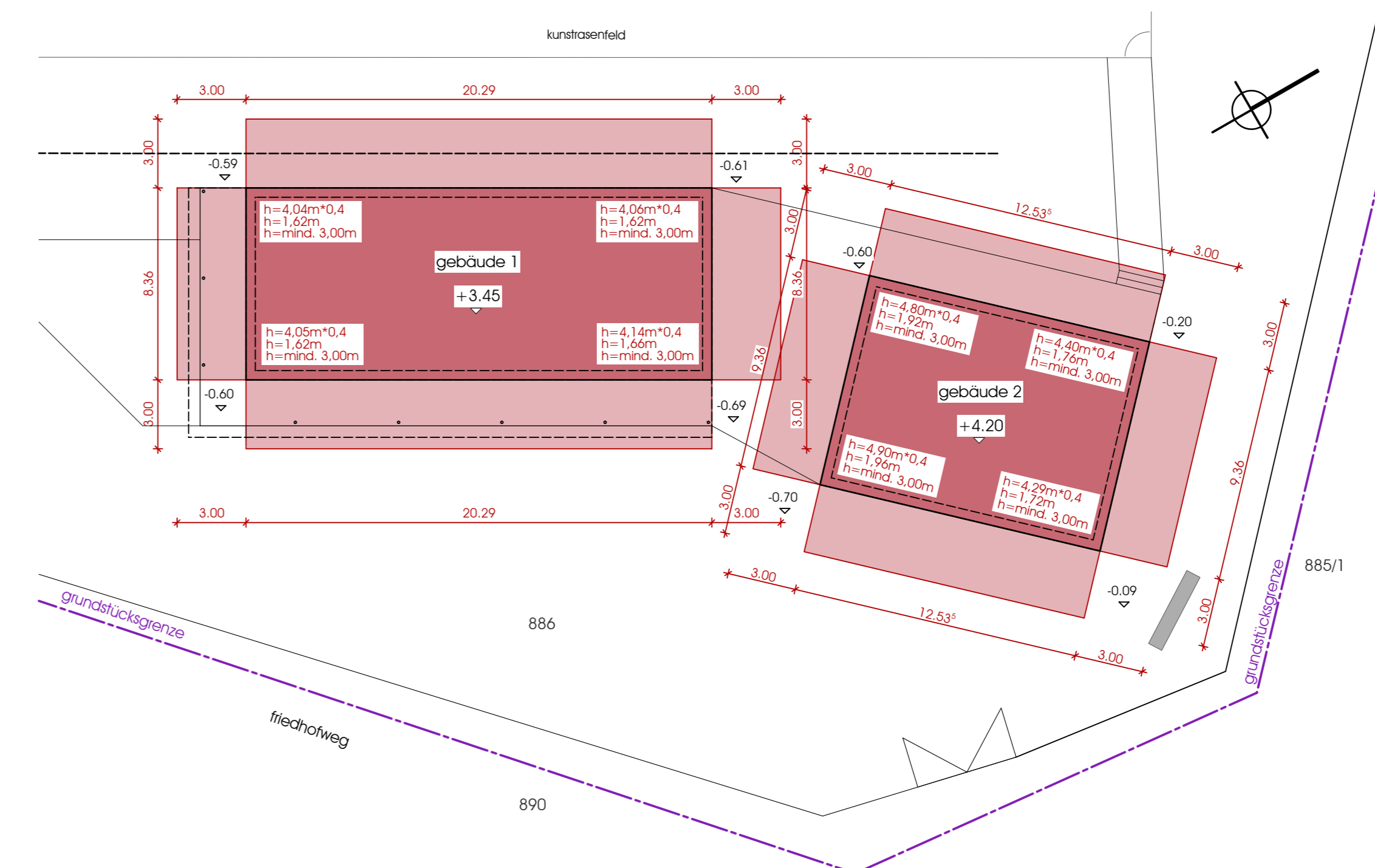

abstandsflächen | 1:200

eingabeplan deckblatt

zu aktenzeichen 2022/2985/602/VG/01 ks

projekt: erichtung multifunktionsgebäude - bestehend aus zwei gebäuden friedhofweg 2, 90762 fürth
 gemarkung: fürth fl.-nr.: 886
 bauher: stadt fürth königstraße 88, 90762 fürth vertreten durch die gebäudewirtschaft fürth

bauher: fl.-nr. 886 stadt fürth
 nachbarn: fl.-nr. 887/6 bautechnische überwachung hessen grün und fürth stadtgesellschaft
 fl.-nr. 888 schutzgemeinschaft fürth
 fl.-nr. 888/2 wasserwerkland knoblochschland
 fl.-nr. 889
 fl.-nr. 890
 fl.-nr. 891

plan: grundriss, ansichten, schnitte
 abstandsflächen, lageplan
 m. 1/100, 1/200, 1/500, 1/1000
 e.01
 l.h. 17.10.2024



architekt: planquadat architekten dsl-ingenieur | westenfelder 90579 langensorn
 telefon: 09101-90 59 773 team@planquadat.info
 fax: 09101-90 59 778 www.planquadat.info architekten.bau