Bau-km 0+150,000 — Henri-Dunant-Straße

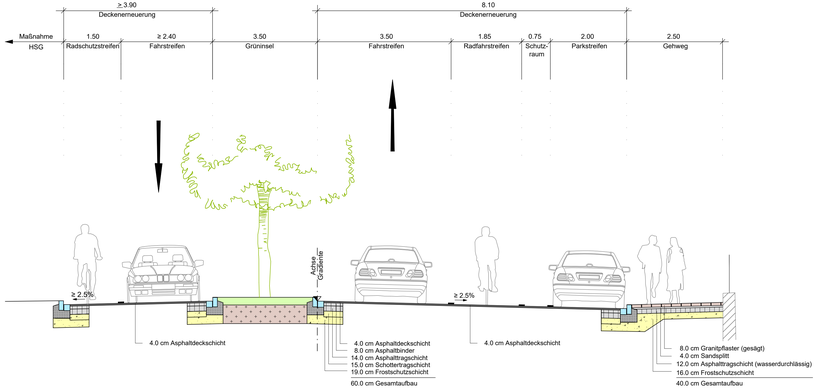

Bau-km 0+270,000 — Königsplatz

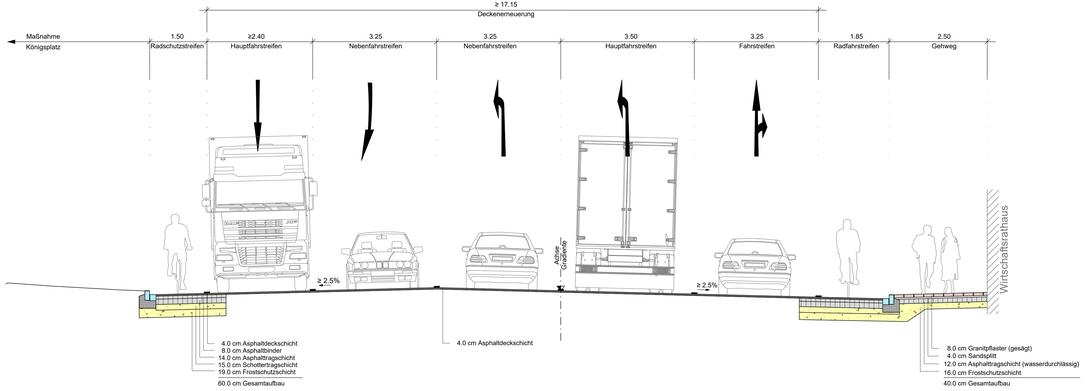

Bau-km 0+230,000 — Königsplatz

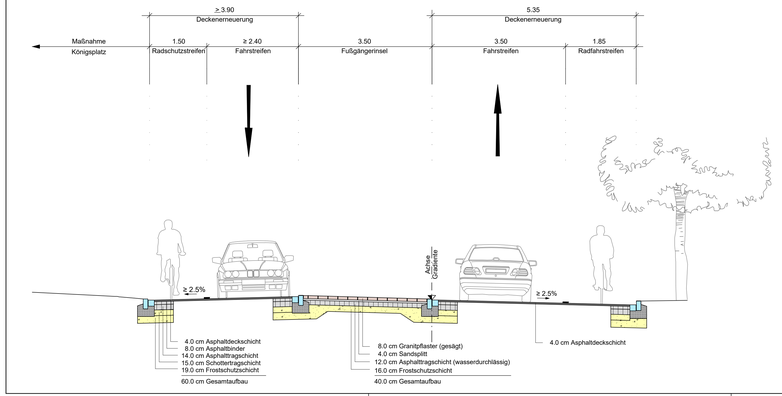

Bau-km 0+350,000 — Königstraße

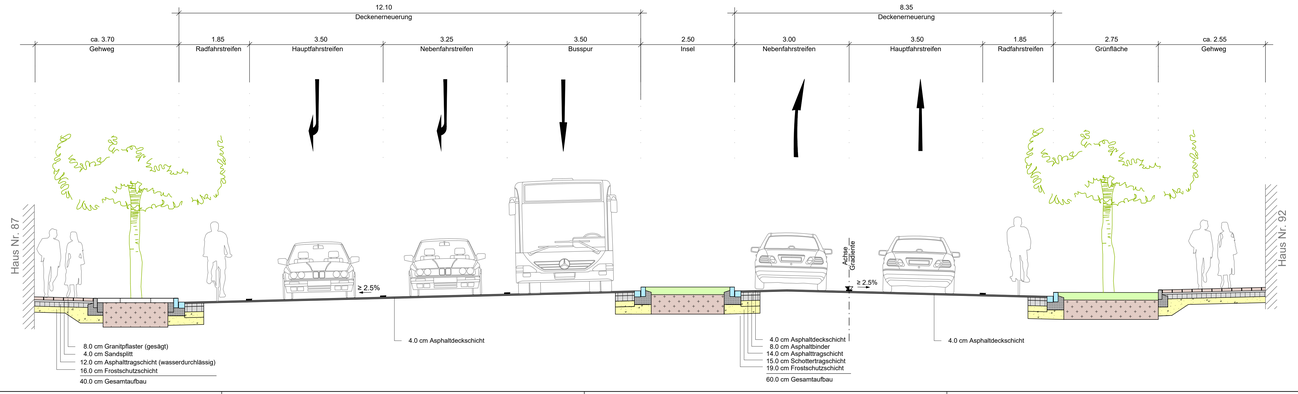

Nr.:	Änderung:	am:	Name:	gepr.:	Name:
2					
1					
0	Basis Plan	01.07.2025	Barkowitsch	01.07.2025	Smalla

Entwurfsplanung

Tiefbauamt
Hirschstraße 2
90762 Fürth

gez. Kucera
(Unterschrift)

Vorhaben: Umgestaltung Königstraße zwischen Kapellenstraße und Friedrichstraße

Kennzeichnende Querschnitte
Bau-km 0+150, 0+230, 0+270,0+350

Plan-Nr: EF_09.1.00
Maßstab: M 1 : 50
Datei: E_04-R0200-57_420.02_Schnitte.dwg

Meyer & Schmidt
Ingenieurgesellschaft mbH
Industriestr. 25 91207 Lauf Tel: 091 23 / 97 35-0 Fax 091 23 / 97 35-29

	Datum	Name
erst.	Juli 2025	Smalla
gez.	Juli 2025	Barkowitsch
gepr.	Juli 2025	Meyer

Projekt-Nr.: 420.02
Lauf a.d.Peg.
Meyer, Dipl. Ing.

G:\PROJEKTE\420 00 FÜRTH\420.02 FG-UMGESTALTUNG KÖNIGSTRAßE\03 VORPLANUNG+ENTWURF\PLANE\E_09-QP50-57_420.02_KENN.DWG [03.07.2025]