

Grundriss Aufstockung / 2. Obergeschoss

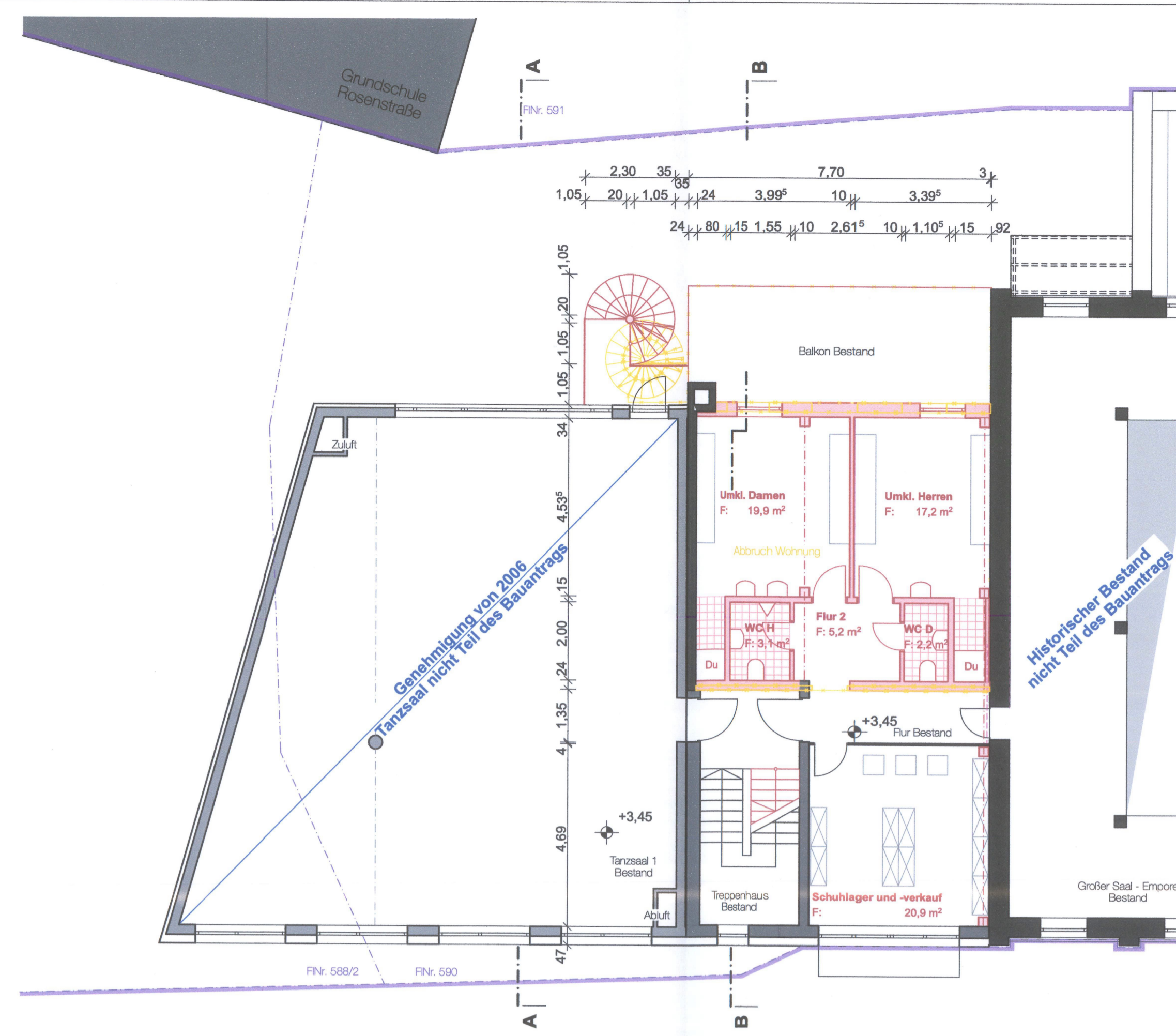

Grundriss 1. Obergeschoss

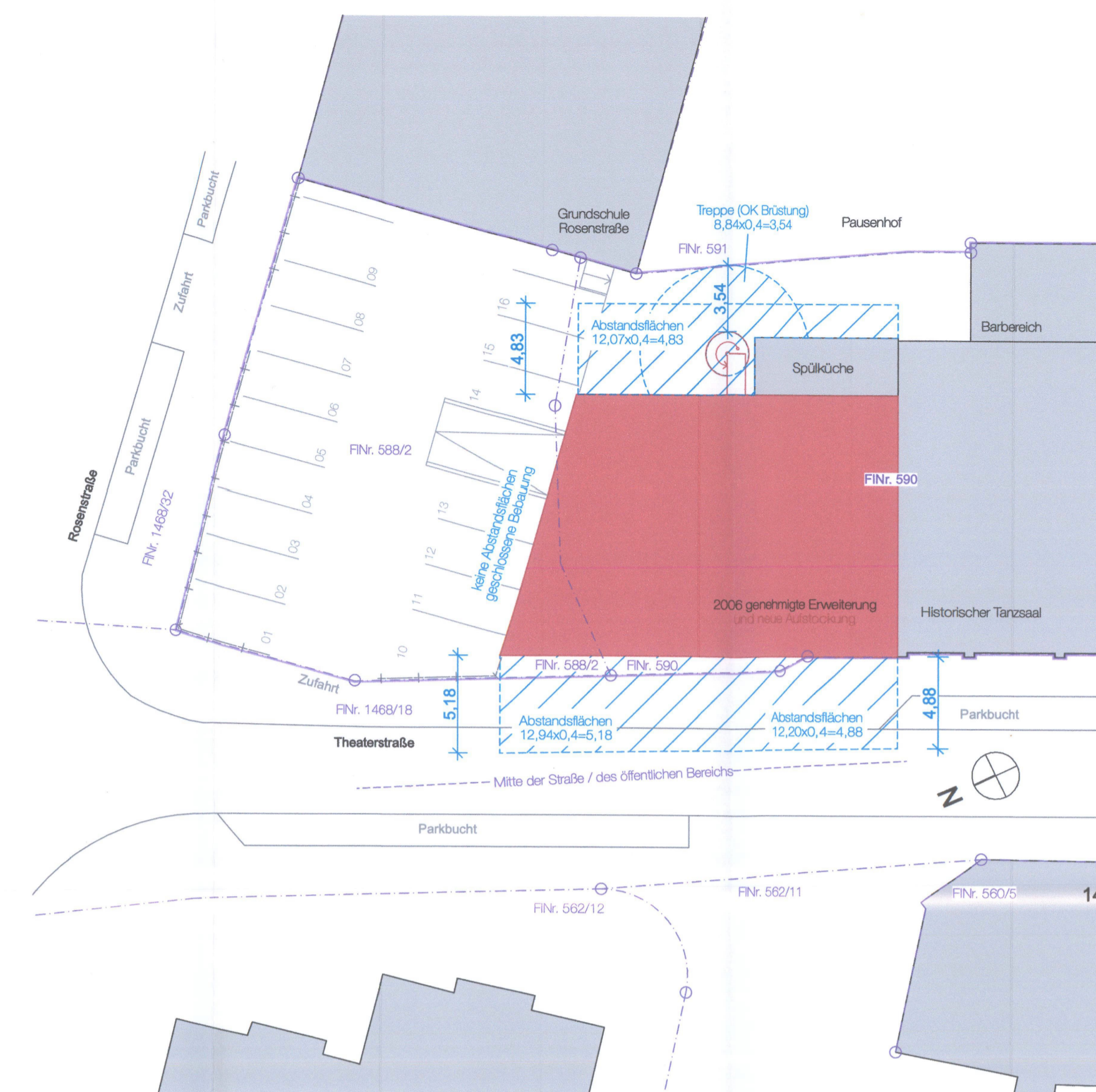

Abstandsflächenplan 1:250



Lageplan 1:1000

Legende

	Bestand vor 2006		Grundstücksgrenze
	Bestand nach 2006		Zaun
	Abbruch		Bewegungsbereich barrierefrei
	Neubau		
	Abstandsflächen		

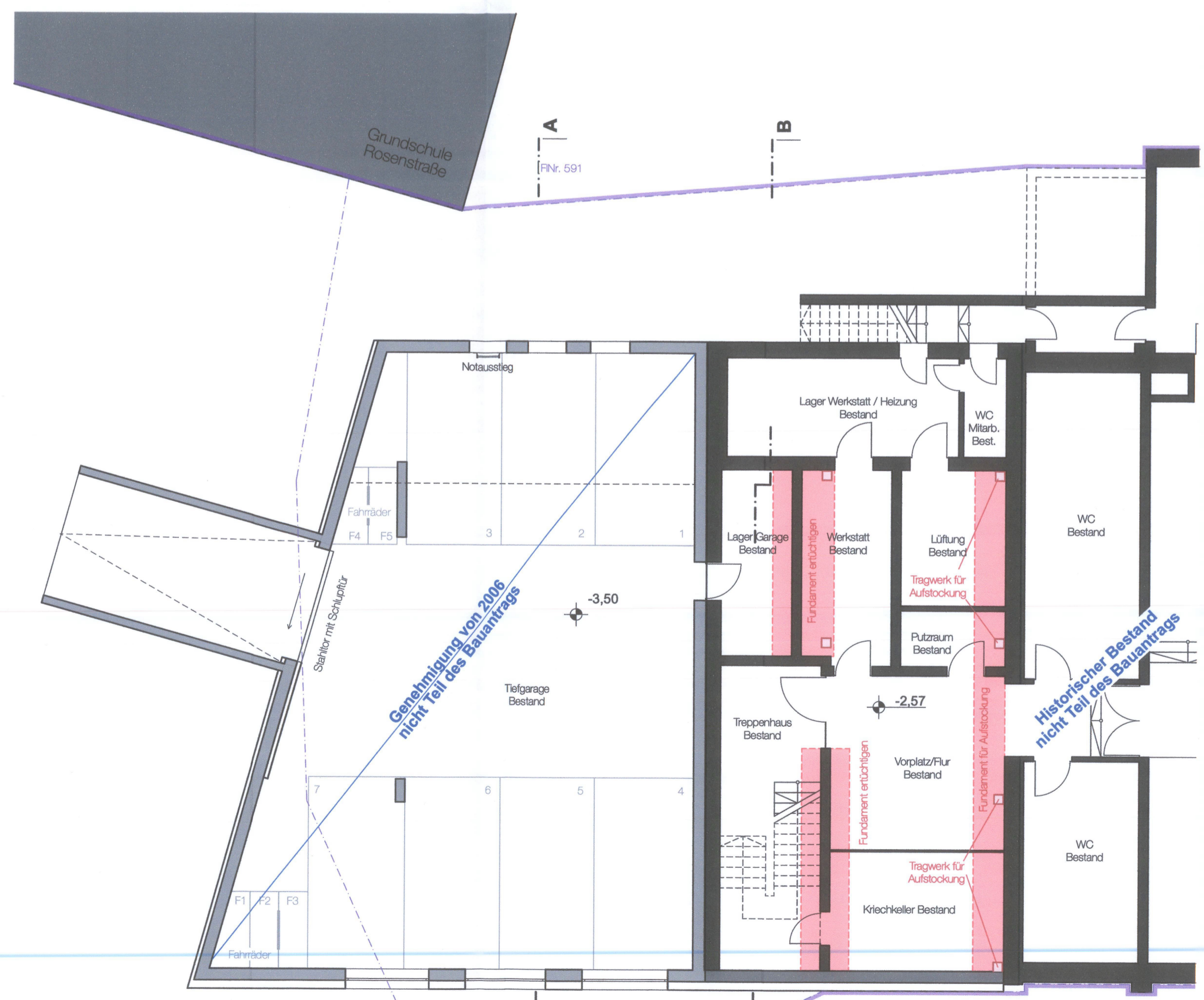

Grundriss Untergeschoss

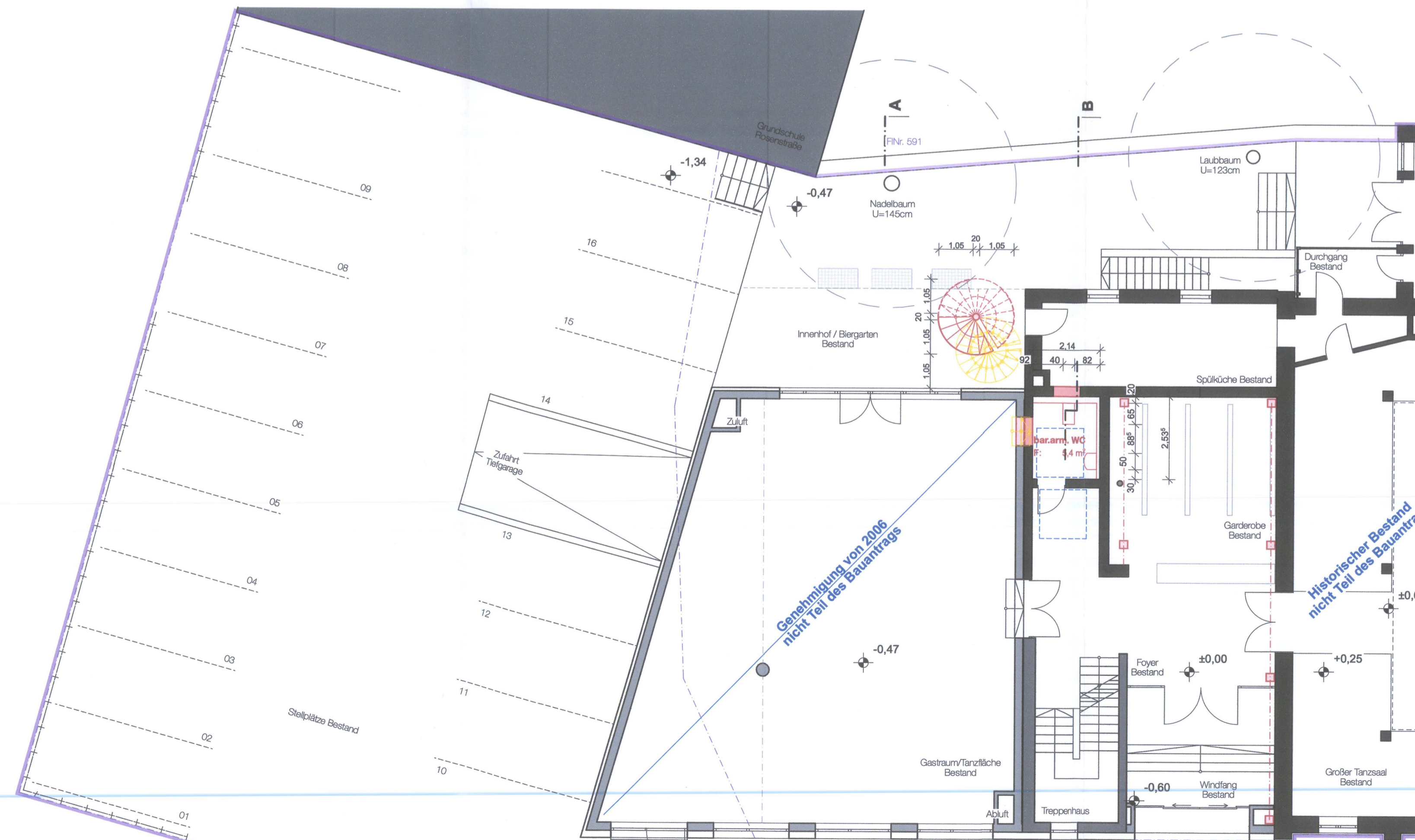

Grundriss Erdgeschoss mit Umgriff

Aufstockung und Umbau der Tanzschule Streng

mit zwei Büros, einem Tanzsaal und Umkleiden

ADRESSE:
Theaterstraße 5
90762 Fürth
Flur: 590, 588/2
Gemarkung: Fürth

13. Jan. 2026
EINGEGANGEN
STADT FÜRTH
Baubauamt