

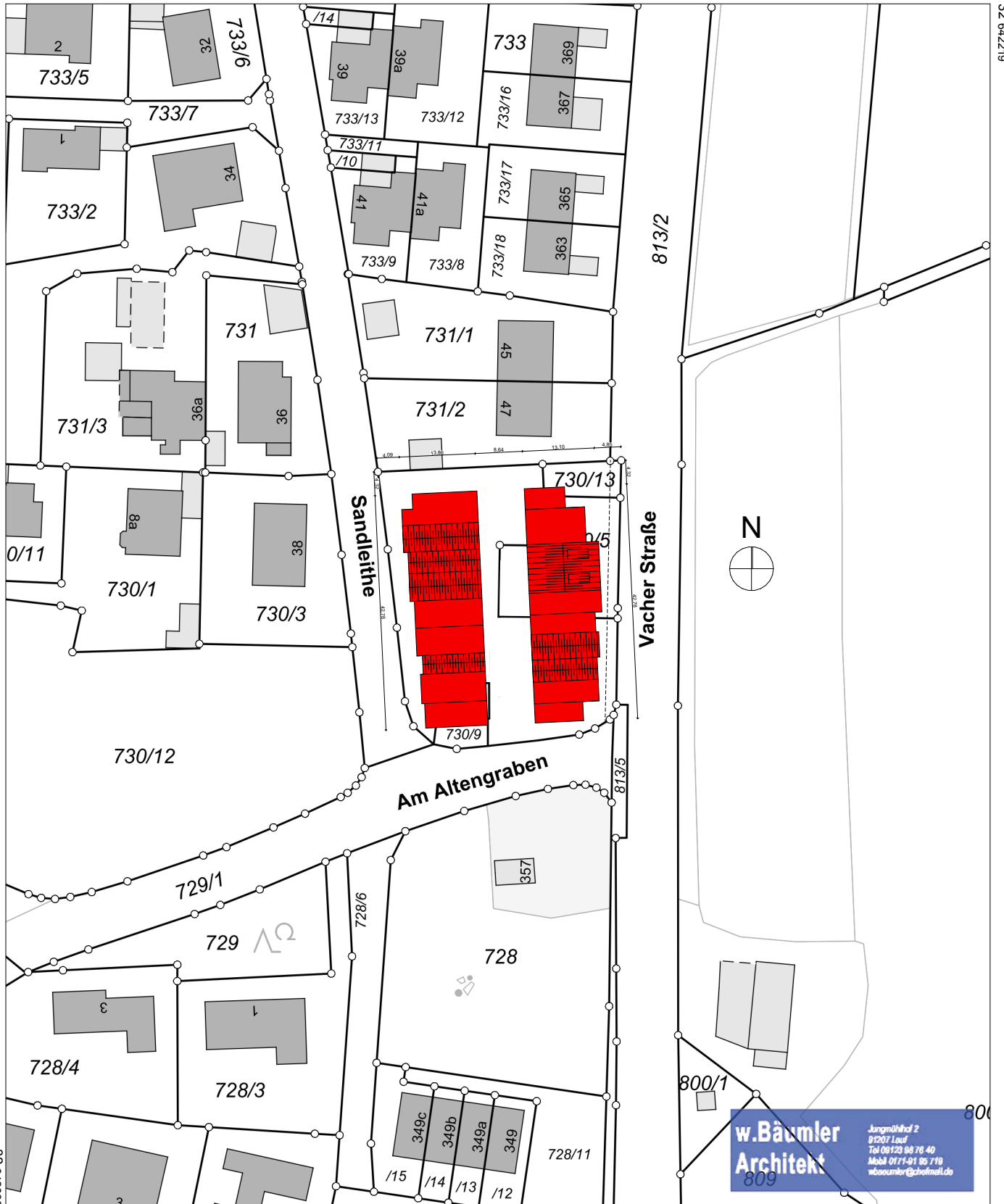

Flurstück: 730
Gemarkung: Vach

Gemeinde: Fürth
Landkreis: Fürth
Bezirk: Mittelfranken

5486869



5486649

Maßstab 1:1000 0 10 20 30 Meter

Sandleithe

Vacher Straße

Autograben



0.

EG

1:200

BAUVORHABEN:			
Neubau von 21 Maisonettewohnungen mit TG			
STRASSE:	Sandleithe 51		
PLZ/ORT:	90768 Fürth-Vach		
FLURSTÜCK:	730, 730/5, 730/6, 730/7, 730/8, 730/9, 730/13		
GEMARKUNG:	Vach		
BAUHERREN:		VORLAGEBERECHTIGTER:	
Familie Spitzig Familie Bauer			
DATUM:	INDEX:	PLANERSTELLER:	MASSSTAB:
09.03.2026		WB	1:200

C:\Users\schreiner\OneDrive - MHW Haas Wohnbau GmbH\Desktop\VACH_Entwürfe\Shamrock Village_m_Tiefgarage_2025-11-14.pln

Sandleithe

Vacher Straße



-1.

Keller/Parken - Grundriss

1:200

BAUVORHABEN:

Neubau von 21 Maisonettewohnungen mit TG

STRASSE: Sandleithe 51
 PLZ/ORT: 90768 Fürth-Vach
 FLURSTÜCK: 730, 730/5, 730/6, 730/7, 730/8, 730/9, 730/13
 GEMARKUNG: Vach

BAUHERREN:

Familie Spitzig
Familie Bauer

VORLAGEBERECHTIGTER:

**w.Bäumler
Architekt**
 Jungmühlhof 2
 91207 Lauf
 Tel 09123 98 70 40
 Mobil 0171-91 05 719
 wbaeumler@zbmfmail.de

DATUM:

09.03.2026

INDEX:

PLANERSTELLER:

WB

MASSSTAB:

1:200

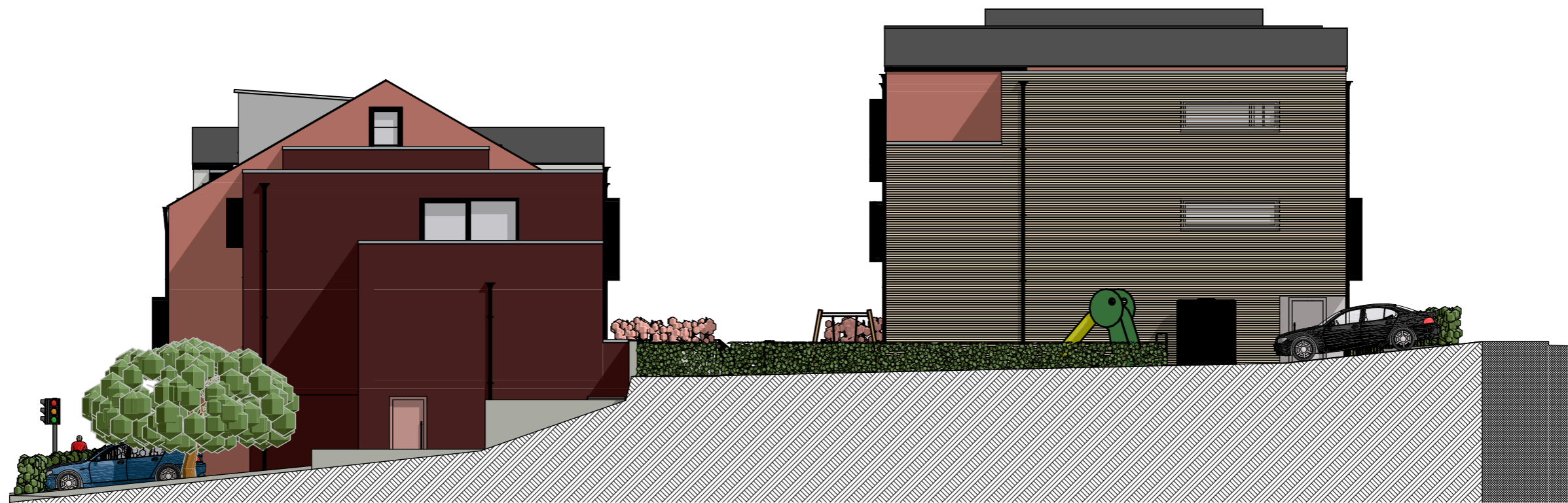

A-01

Ansicht NORD

1:150

BAUVORHABEN:

Neubau von 21 Maisonettewohnungen mit TG

STRASSE: Sandleithe 51
 PLZ/ORT: 90768 Fürth-Vach
 FLURSTÜCK: 730, 730/5, 730/6, 730/7, 730/8, 730/9, 730/13
 GEMARKUNG: Vach

BAUHERREN:

Familie Spitzig
 Familie Bauer

VORLAGEBERECHTIGTER:

w.Bäumler
Architekt
 Jungmühlhof 2
 91071 Lauf
 Tel 09123 98 76 40
 Mobil 0171-91 95 719
 wbbaumler@wbbaemler.de

DATUM:	INDEX:	PLANERSTELLER:	MASSSTAB:
12.03.2026		WB	1:150



A-02

Ansicht OST - VACHER STR.

1:150

w.Bäumler
Architekt

Jungmühlhof 2
91207 Lauf
Tel 09123 9876 40
Mobil 0171-51 95 119
wbaeumler@schlomat.de

SHAMROCK VILLAGE



A-03

Ansicht SÜD - AM ALTENGRABEN

1:150

BAUVORHABEN:

Neubau von 21 Maisonettewohnungen mit TG

STRASSE: Sandleithe 51
 PLZ/ORT: 90768 Fürth-Vach
 FLURSTÜCK: 730, 730/5, 730/6, 730/7, 730/8, 730/9, 730/13
 GEMARKUNG: Vach

BAUHERREN:

Familie Spitzig
 Familie Bauer

VORLAGEBERECHTIGTER:

w.Bäumler
Architekt
 Jungmühlhof 2
 91207 Lauf
 Tel. 09123 98 78 40
 Mobil 0171-91 88 719
 wbaeumler@schmal.de

DATUM:	INDEX:	PLANERSTELLER:	MASSSTAB:
12.03.2026		WB	1:150

C:\Users\schreiner\MHW Haas Wohnbau GmbH\file_mhw - Dokumente\2025-05 PROJEKTE\Angebote\Vach_MFH\AKTUELLER PLANSTAND\Shanrock Village_m_Tiefgarage_2026-03-11.pln



A-04

Ansicht WEST - SANDLEITHE

1:150

BAUVORHABEN:

Neubau von 21 Maisonettewohnungen mit TG

STRASSE: Sandleithe 51
 PLZ/ORT: 90768 Fürth-Vach
 FLURSTÜCK: 730, 730/5, 730/6, 730/7, 730/8, 730/9, 730/13
 GEMARKUNG: Vach

BAUHERREN:

Familie Spitzig
 Familie Bauer

VORLAGEBERECHTIGTER:

w.Bäumler
 Architekt
Jungmühlfeld 2
 91207 Lauf
 Tel 09123 98 78 40
 Mobil 0171-91 05 719
 wbaeumler@zofmail.de

DATUM:	INDEX:	PLANERSTELLER:	MASSSTAB:
12.03.2026		WB	1:150

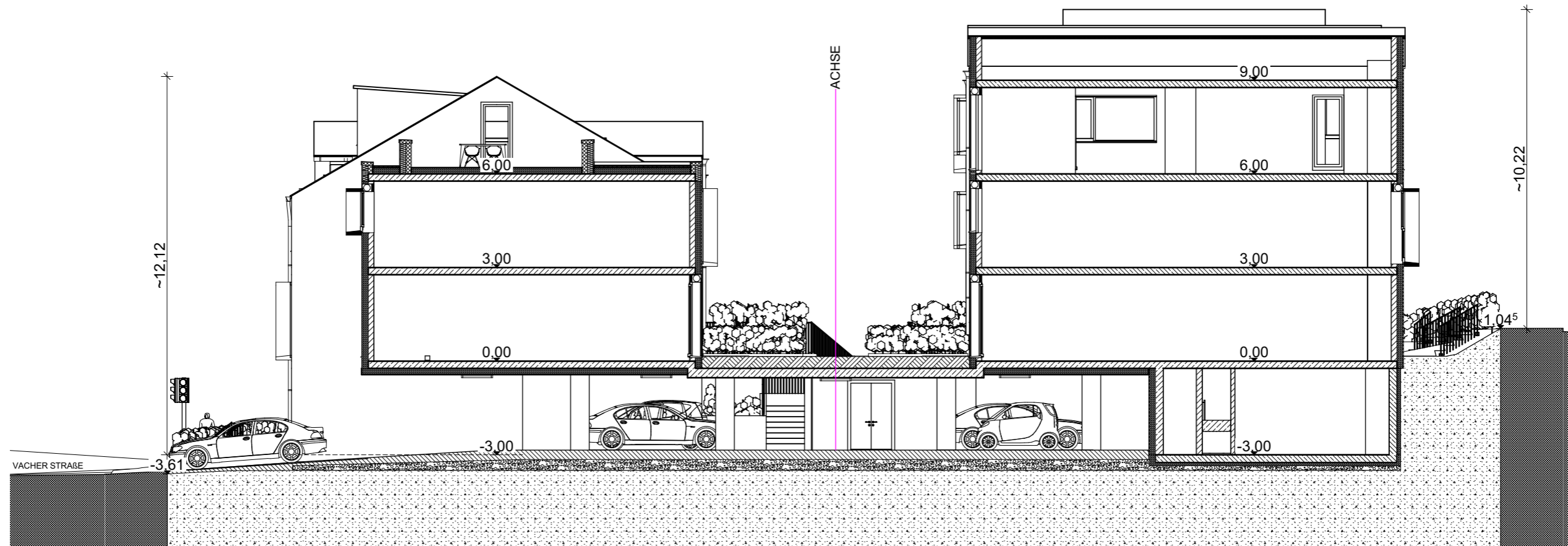

S-06

Schnitt A-A

1:150

BAUVORHABEN:

Neubau von 21 Maisonettewohnungen mit TG

STRASSE: Sandleithe 51
 PLZ/ORT: 90768 Fürth-Vach
 FLURSTÜCK: 730, 730/5, 730/6, 730/7, 730/8, 730/9, 730/13
 GEMARKUNG: Vach

BAUHERREN:

Familie Spitzig
 Familie Bauer

VORLAGEBERECHTIGTER:

w.Bäumler
Architekt
 Jungmühlhof 2
 91071 Lauf
 Tel 09123 98 76 40
 Mobil 0171-91 95 719
 wbbaumler@bfoffmail.de

DATUM:	INDEX:	PLANERSTELLER:	MASSSTAB:
09.03.2026		WB	1:150