

LEGENDE

- Flurstücksgrenze ---
- Dachbegrünung
- Baum Bestand
- Baum Abbruch
- Grünzug (zu U160)

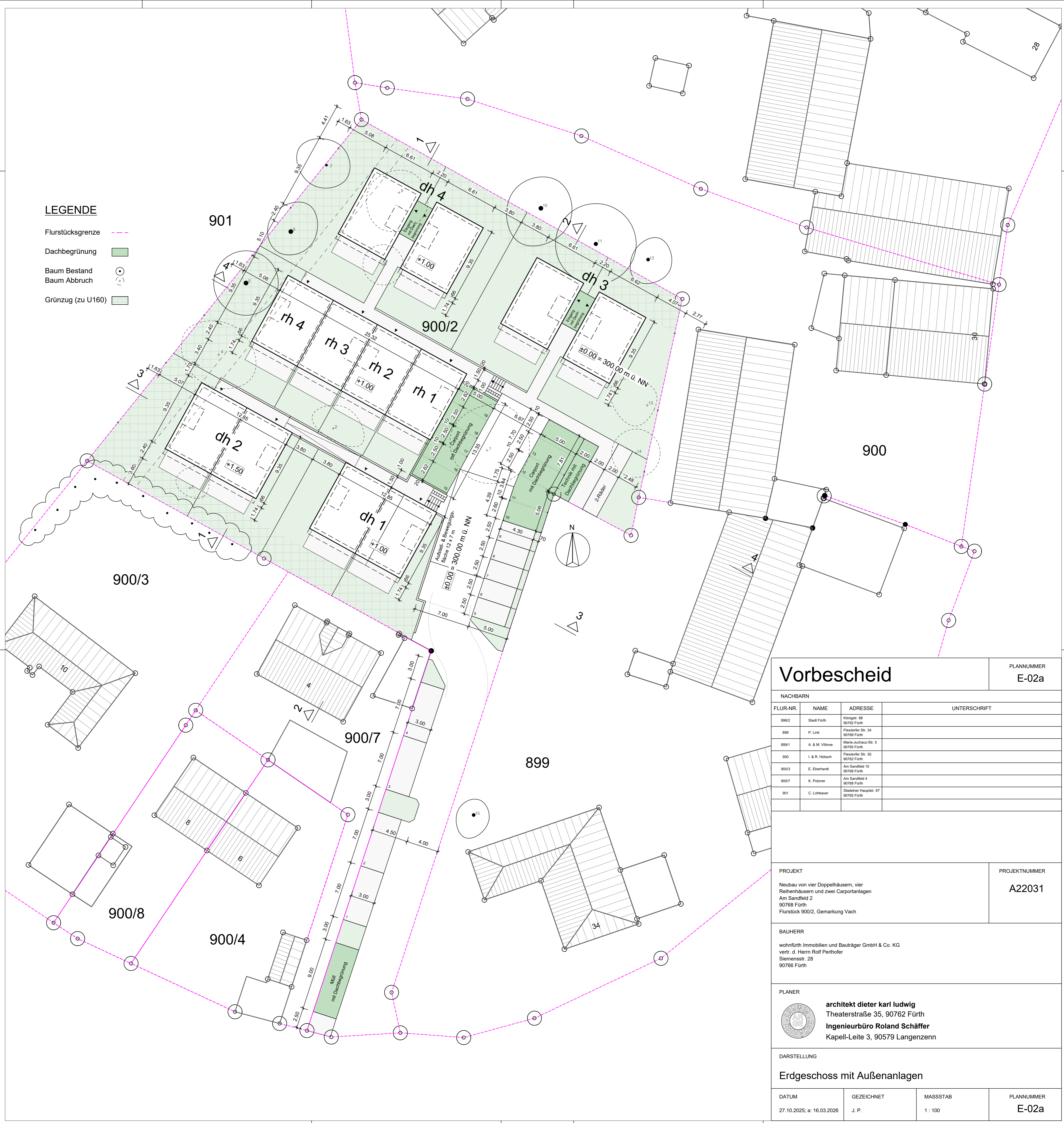

<h2 style="margin: 0;">Vorbescheid</h2>			PLANNUMMER E-02a
NACHBARN			
FLUR-NR.	NAME	ADRESSE	UNTERSCHRIFT
896/2	Stadt Fürth	Königsgr. 88 90762 Fürth	
899	P. Link	Fleedorfer Str. 34 90768 Fürth	
899/1	A. & M. Villnow	Marie-Jurkacz-Str. 5 90765 Fürth	
900	I. & R. Hübsch	Fleedorfer Str. 30 90762 Fürth	
900/3	E. Eberhardt	Am Sandfeld 10 90768 Fürth	
900/7	K. Potzner	Am Sandfeld 4 90768 Fürth	
901	C. Lohbauer	Stadelner Hauptstr. 67 90765 Fürth	
PROJEKT			PROJEKTNUMMER A22031
Neubau von vier Doppelhäusern, vier Reihenhäusern und zwei Carportanlagen Am Sandfeld 2 90768 Fürth Flurstück 900/2, Gemarkung Vach			
BAUHERR			
wohnfürth Immobilien und Bauträger GmbH & Co. KG vertr. d. Herrn Rolf Perthofer Siemensstr. 28 90766 Fürth			
PLANER			
architektur dieter karl ludwig Theaterstraße 35, 90762 Fürth Ingenieurbüro Roland Schäffer Kapell-Leite 3, 90579 Langenzenn			
DARSTELLUNG			
Erdgeschoss mit Außenanlagen			
DATUM	GEZEICHNET	MASSSTAB	PLANNUMMER
27.10.2025; a: 16.03.2026	J. P.	1 : 100	E-02a