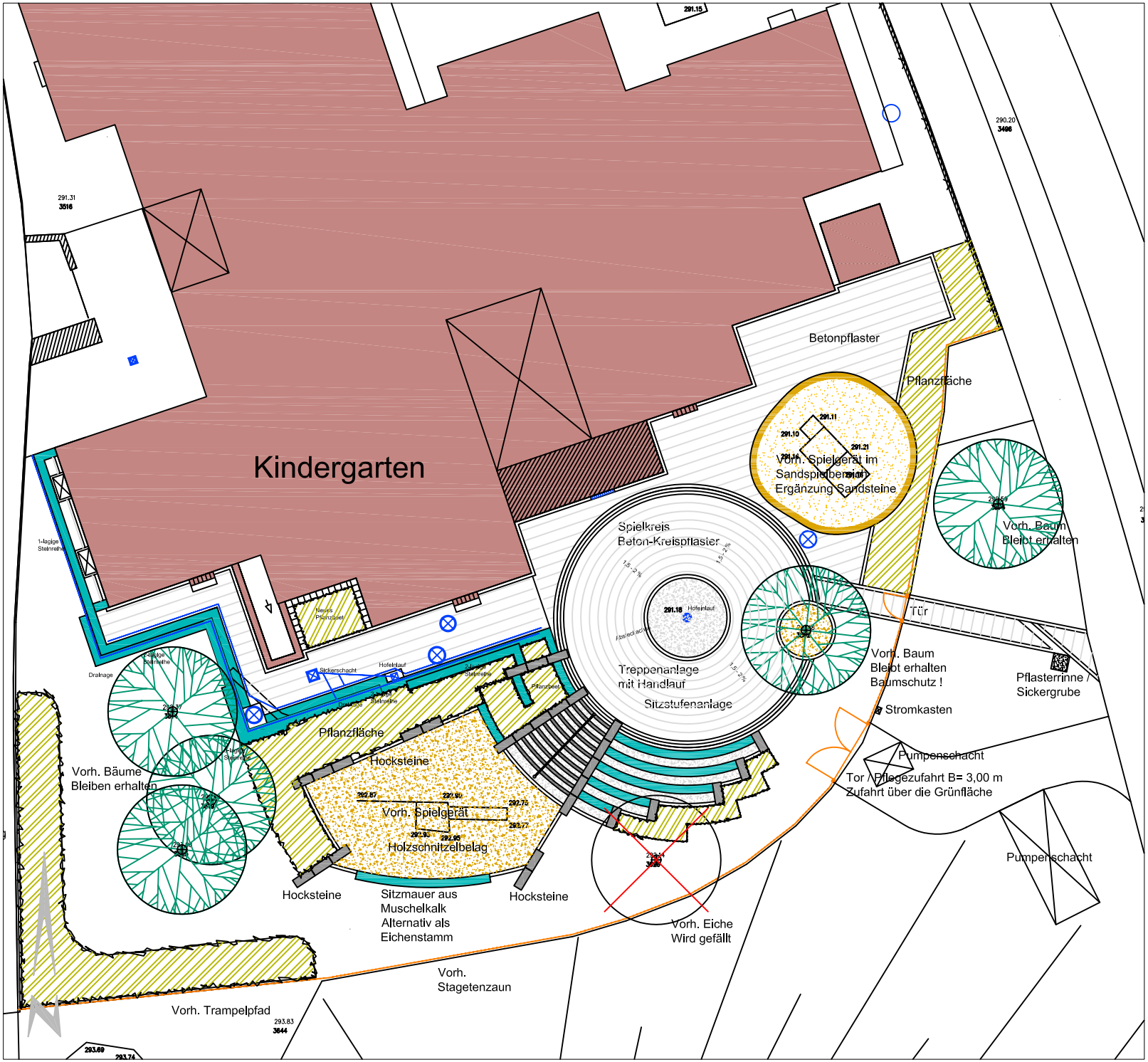

Legende

- Vorhandener Baum
- Vorhandene Gebäude
- Granit-Kleinsteinpflaster
- Betonpflaster Tegula Grau
- Vorh. Sandspielbereich mit Spielgerät
- Fallschutzbelag Holzschnitzel / Rimul
- Pflanzfläche
- Beton-Sitzblöcke
- Ortbeton-Stufe
- Muschelkalk-Quadersteine Sitzmauern
- Bordstein Treppenstufen Einzeiler - Granit
- Einzeiler/Dreizeiler - Granit
- Einfriedung / Holzzaun
- Vorhandener Schacht
- 292.00 Neue Höhe
- 292.00 Alte Höhe

Nr.	Index	Datum	Art der Änderung	Bearbeiter	Geprüft
1					
2					
3					
4					
5					

Beauftragtes Büro

Projekt: Kindergarten Stadtpark, Otto-Seeling-Promenade

Planart: Entwurf, BA I + BA II

Stadt Fürth

Gezeichnet	Bäuerlein	Maßstab	1/250
Bearbeitet	Bäuerlein	Proj.-Nr.	0606-420
Format	DIN A3	Plan-Nr.	P 3.0
Datei	P3.0_0606.dwg	Datum	17.01.2007

Grünflächenamt
Sachgebiet Planung/Neubau
Otto-Seeling-Promenade 37 - 90762 Fürth
Tel. 0911/974-2880 Fax 0911/974-2899