

EINGANGSANSICHT REIHE 2 - HAUS 22-32

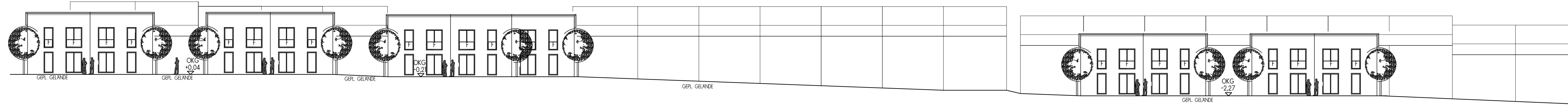

GARTENANSICHT REIHE 2 - HAUS 22-32



EINGANGSANSICHT REIHE 1 - HAUS 1-21

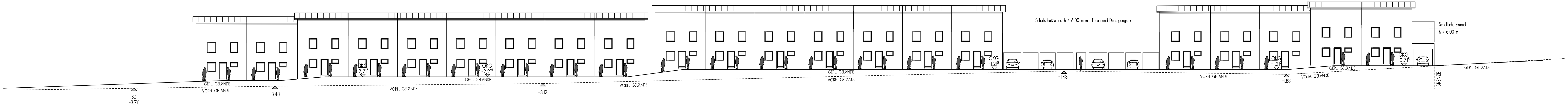

GARTENANSICHT REIHE 1 - HAUS 1-21

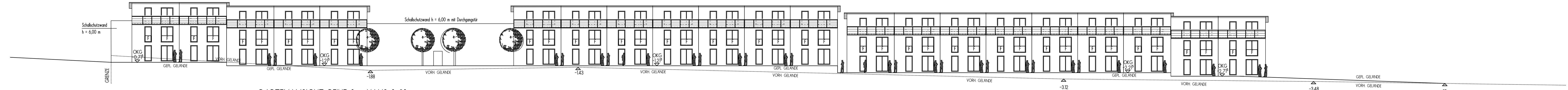

SCHNITT B-B

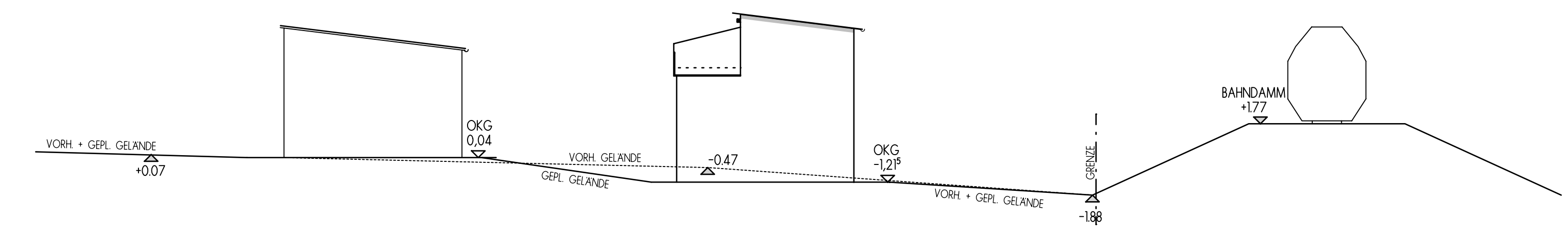

SCHNITT C-C

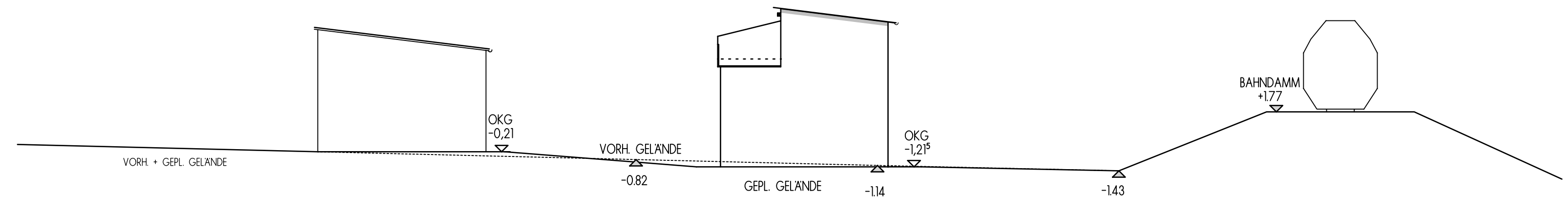

SCHNITT D-D

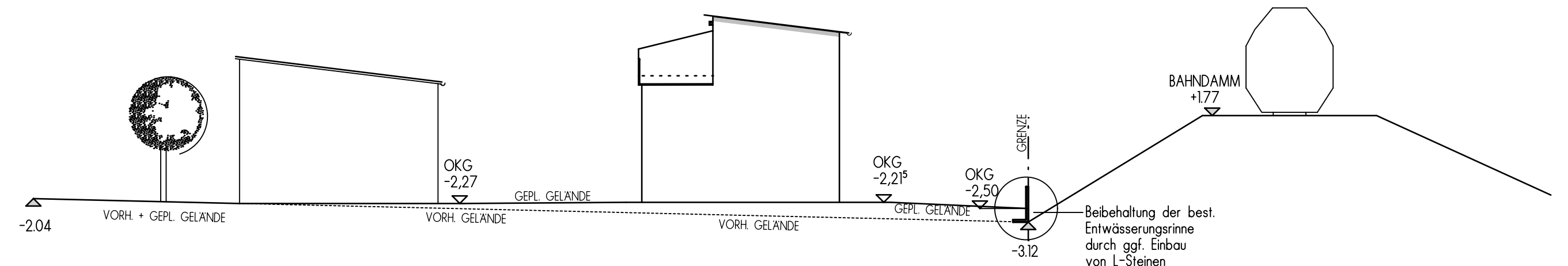

VORHABEN- UND  
ERSCHLIESSUNGSPLAN

ERRICHTUNG VON 32 WOHNHEINHEITEN  
MIT CARPORTS UND STELLPLÄTZEN  
ANWESEN: FL.NR. 420/18, 420  
UNTERBURGER STRASSE  
90768 FÜRTH  
PROJEKT: 20.06.20  
BAUHERR: KLEBRATT WOHNBAU GmbH  
SOLDNERSTRASSE 100  
90766 FÜRTH

GELÄNDEVERLAUF /  
GESAMTANSICHTEN

MASSTAB: \_\_\_\_\_  
BAUHERR: \_\_\_\_\_  
GRUNDSTÜCKSEIGENTUMER: \_\_\_\_\_  
NACHBARN: \_\_\_\_\_

ENTWURFSVERFASSER:  
JÜRGEN LISCHKA  
Dipl.-Ing. IT+I  
ARCHITEKT  
T. 091576790 FAX 091576797  
RTER - WANNEG - STRASSE 56  
90768 FÜRTH - VAGH

ÄNDERUNGEN

|  |  |
|--|--|
|  |  |
|  |  |
|  |  |
|  |  |

FÜRTH - VAGH 29.08.2002  
PLAN - NR. VEG26