Anlage zur verk. Anordnung Nr. 3610.20.
Zirndorfer Brücke
Systemskizze - Führung des Radverkehrs

Stadt Fürth
Straßenverkehrsamt
Sachbearbeiter: Herr Kaiser
Tel. (0911) 974 2250 Mobil: (0170) 910 7790
Fax. (0911) 974 39 2250

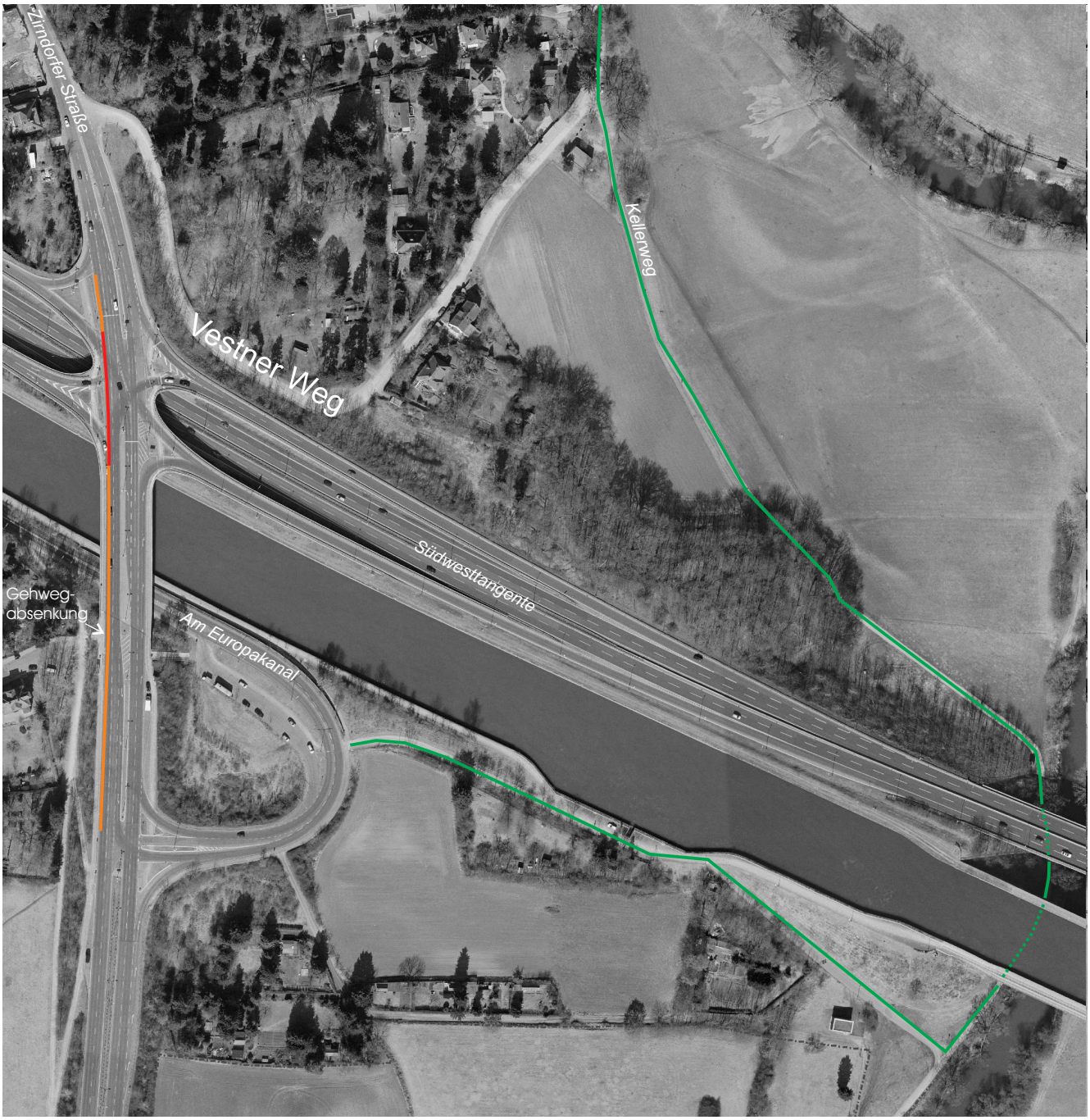

= Radweg stadtauswärts

= Radweg stadteinwärts

= Radweg rot eingefärbt

= Stadtgrenze

Fürth, 04.09.2007, Straßenverkehrsamt
I. A. *gez. Kaiser*